

Kindertagesstätten- Bedarfsplan des Landkreises Bad Dürkheim 2014/2015



Impressum:

Herausgeber:

Kreisverwaltung Bad Dürkheim
Kreisjugend- und Sozialamt
Philipp-Fauth-Str. 11
67098 Bad Dürkheim

Ausgearbeitet von:

Fachberatung für Kindertagesstätten
- Herr Berthold Schneider -
Telefon: 06322/961 - 4620

**Der nachfolgende Bedarfsplan wurde vom Jugendhilfeausschuss des
Landkreises Bad Dürkheim am 21.05.2014 beschlossen.**

Entwicklung der Geburtenzahlen von 1992 bis 2013 (jeweils 01.08. - 31.07., ab 2001 01.09. - 30.08.)

	* entspricht 14 Monaten																				
Jahrgang	92/93	93/94	94/95	95/96	96/97	97/98	98/99	99/00	00/01	01/02*	02/03	03/04	04/05	05/06	06/07	07/08	08/09	09/10	10/11	11/12	12/13
	1463	1440	1360	1396	1463	1366	1402	1238	1259	1442	1127	1073	1102	963	992	1059	1012	1022	968	968	905
Differenz		-23	-80	36	67	-97	36	-164	21	183	-315	-54	29	-139	29	67	-47	10	-54	0	-63

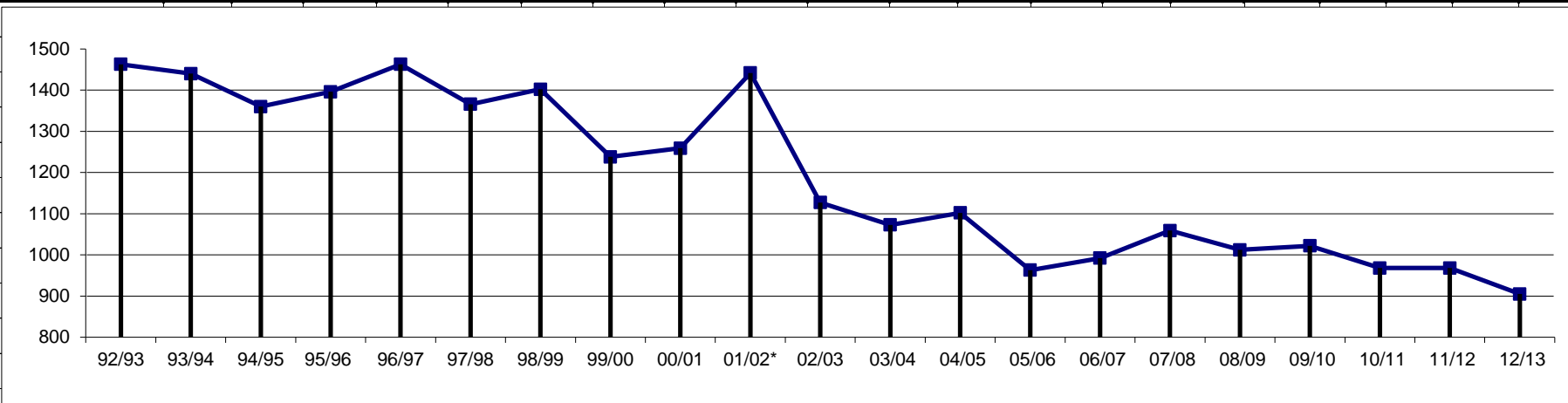

Entwicklung der Summe der Geburtenzahlen der 3- bis 5jährigen Kinder von 1992 bis 2017 (jeweils 3 Jahrgänge)

Kindergartenjahr	93/94	94/95	95/96	96/97	97/98	98/99	99/00	00/01	01/02	02/03	03/04	04/05	05/06	06/07	07/08	08/09	09/10	10/11	11/12	12/13	13/14	14/15	15/16	16/17
3 Jahrgänge	4189	4321	4442	4474	4385	4263	4196	4219	4225	4231	4006	3899	3939	3828	3642	3302	3138	3057	3014	3063	3093	3002	2958	2841
Differenz	100	132	121	32	-89	-122	-67	23	6	6	-225	-107	40	-111	-186	-340	-164	-81	-43	49	30	-91	-44	-117

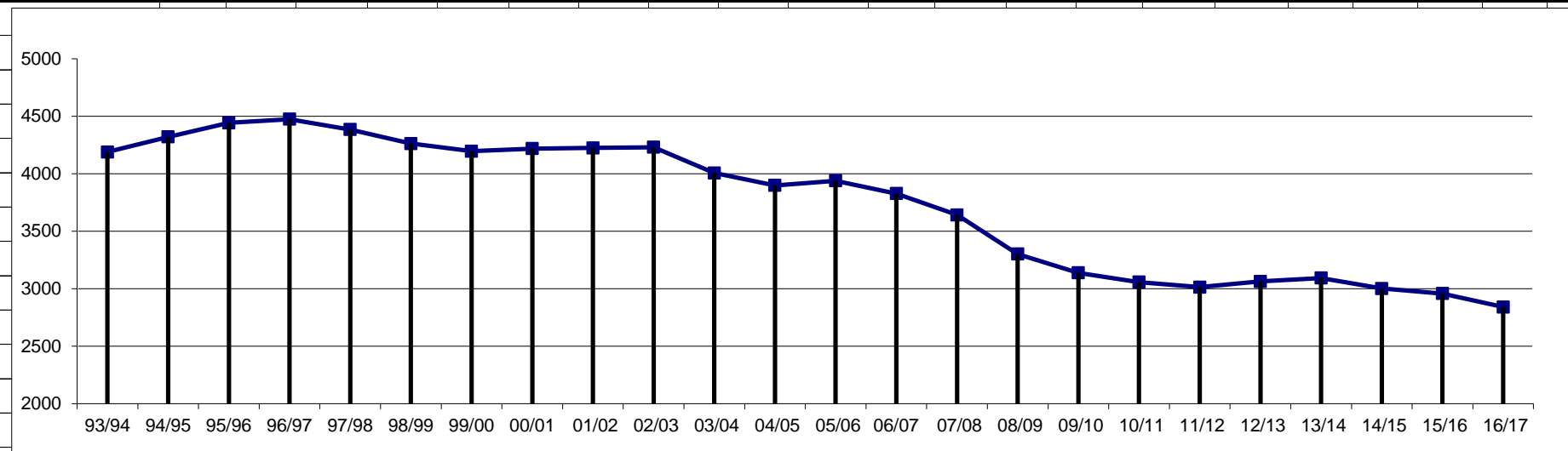

Geburtenstatistik im Landkreis Bad Dürkheim (Stand: Dez. 2013)

Jahrgang	Bad Dürkhm.	Grünstadt/ Ob	Haßloch	VG Deideshm	VG Freinshm.	VG Grünst.-Ld	VG Hettenl.	VG Lambr.	VG Wachenhr	Kreis gesamt
08/09	146	109	158	94	127	152	94	72	60	1012
09/10	129	119	161	71	124	156	75	108	79	1022
10/11	127	96	138	88	121	139	90	89	80	968
11/12	157	104	156	84	114	127	75	85	66	968
12/13	137	90	139	73	97	137	74	91	67	905

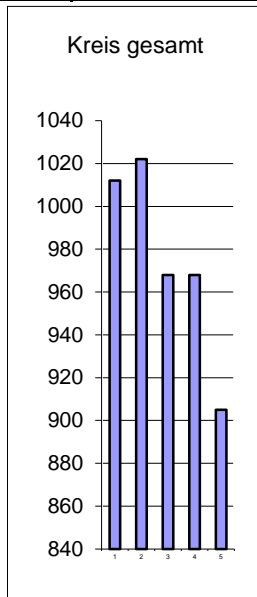
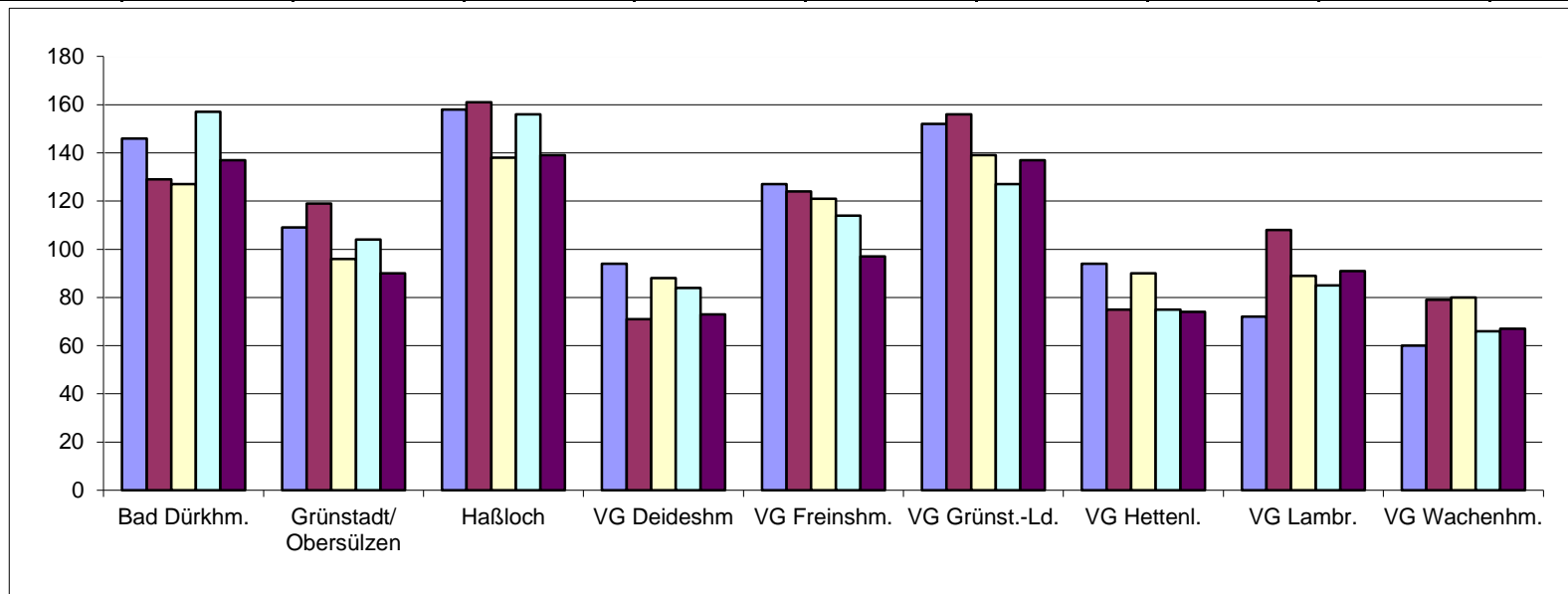

Bedarf	3 Jahrgänge	3,5 Jahrgänge	4 Jahrgänge	4,5 Jahrgänge	5 Jahrgänge
2014/15	3002	3486	3970	4423	4875
2015/16	2958	3411	3863		
2016/17	2841				

Jahrgang	Bad Dürkhm.	Grünstadt/ Ob	Haßloch	VG Deideshm	VG Freinshm.	VG Grünst.-Ld	VG Hettenl.	VG Lambr.	VG Wachenhr	Kreis gesamt
Plätze	604	497	686	416	577	674	352	416	366	4588
davon Gz	322	294	389	244	275	386	213	326	198	2647
dav. 2-j.	120	78	146	88	130	142	56	78	84	922
Krippe	50	22	31	28	17	42	49	35	17	291
Hort	125	35	60	75	20	20	60	30	80	505

Betreuungsangebote für Kinder von 0 -14 Jahren im Landkreis Bad Dürkheim

1. Betreuung in Kindertageseinrichtungen

Altersgruppe	Betreuungsform		Platzangebot
0-3 Jahre	Krippenplätze		291
3-6 Jahre	Kindergartenplätze	(Gz-Plätze 2657)	insgesamt 4588
	davon Plätze für 2-Jährige	922	
6-14 Jahre	Hortplätze		505
Gesamt			5384

2. Krippenplätze (22) in Betriebskindertagesstätten außerhalb des Landkreises

BASF Ludwigshafen	Krippenplätze	5
BG Klinik Ludwigshafen	Krippenplätze	17

3. Betreuung in heilpädagogischen/integrativen Gruppen der Lebenshilfe

Altersgruppe	Einrichtung	Ort	Platzangebot
Behinderte Kinder von 3 - 6 Jahren	Integrative Kita	Grünstadt	16
	Gemeinschaftskiga	DÜW-Leistadt	16
	Heilpädagog. Kita	Grünstadt	15
	Integrative Kita	Haßloch	5
Gesamt			52

4. Betreuung in privaten Gruppen und Vereinen

(mit Betriebs- bzw. Pflegeerlaubnis; i.d.R. Teilzeit-/Stundenweise Betreuung)

Altersgruppe	Name	Ort	Platzangebot
18 Mon.- 3 Jahre	"Sandflöhe e.V."	Freinsheim	22
1. - 6. Lebensjahr	Haus "Fantasia"	Gerolsheim	15
Gesamt			37

5. Betreuungsplätze bei Tagesmüttern/-vätern

Altersgruppe	Ort		Platzangebot
Das Alter der zu be- treuenden Kinder wird mit der jeweiligen Tagesmutter bespro- chen	Bad Dürkheim		14
	Grünstadt		18
	Haßloch		6
	VG Deidesheim		22
	VG Freinsheim		20
	VG Grünstadt-Land		46
	VG Hettenleidelheim		13
	VG Lambrecht		19
	VG Wachenheim		8
Gesamt			166

Gesamtüberblick: Stadt Bad Dürkheim

Einwohner: 20.313

1. Bedarf an Kindergartenplätzen

1a) Geburtsstatistik

Geb.-Jahr	08/09	09/10	10/11	11/12	12/13
Alter (31.08.14)	5	4	3	2	1
Einschulung	2015	2016	2017	2018	2019
Anzahl d. Kinder	146	129	127	157	137

1b) Platzbedarf im Kindergarten

Kindergartenplätze	3 Jahrgänge	3,5 Jahrgänge	4 Jahrgänge	4,5 Jahrgänge	5 Jahrgänge
01.08.2014	402	481	559	628	696
01.08.2015	413	482	550		
01.08.2016	421				

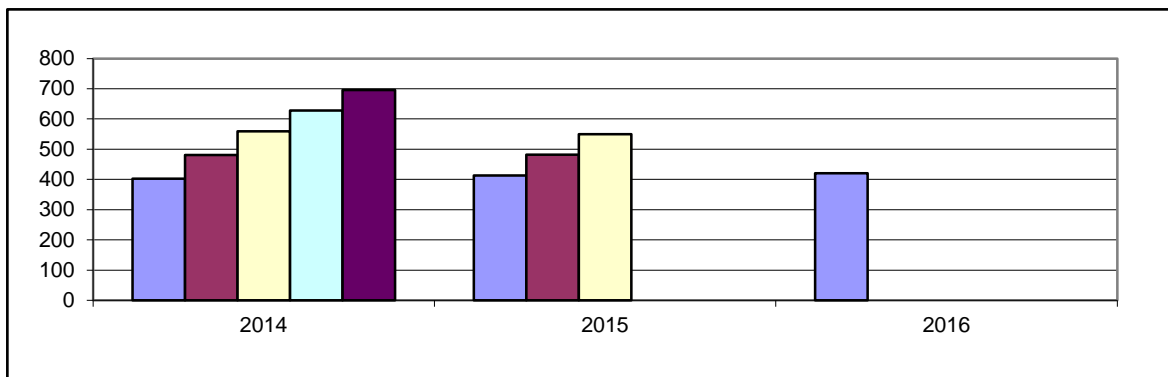

1c) Bedarfsdeckung an Kindergartenplätzen (Rechtsanspruch)

Kindergartenplätze	Bedarf 4,5 Jahrgänge	Fehlbedarf 4,5 Jahrgänge*
601	628	75

* Summe der örtlichen Fehlbedarfe

2. Weitere Betreuungsangebote

Angebot	Kinderkrippe	Ganztagesplätze	Kinderhort	Plätze für 2jähr.	Tagespflege
Altersgruppe	0-3 Jahre	3-6 Jahre	6 - 14 Jahren	2 Jahre	0-13 Jahre
Plätze	40	322	125	116	14
Plätze für behinderte Kinder		16	0	2	

Stadt Bad Dürkheim und Seebach

Einwohner: 20.313

Neubaugebiete: ja (2017, Frohnhof II, ca. 380 WE)

1. Bedarf an Kindergartenplätzen

1 a) Geburtsstatistik

Geb.-Jahr	08/09	09/10	10/11	11/12	12/13
Alter (31.08.14)	5	4	3	2	1
Einschulung	2015	2016	2017	2018	2019
Anzahl d. Kinder	117	97	104	120	106

1 b) Platzbedarf im Kindergarten

Kindergartenplätze	3 Jahrgänge	3,5 Jahrgänge	4 Jahrgänge	4,5 Jahrgänge	5 Jahrgänge
01.08.2014	318	378	438	491	544
01.08.2015	321	374	427		
01.08.2016	330				

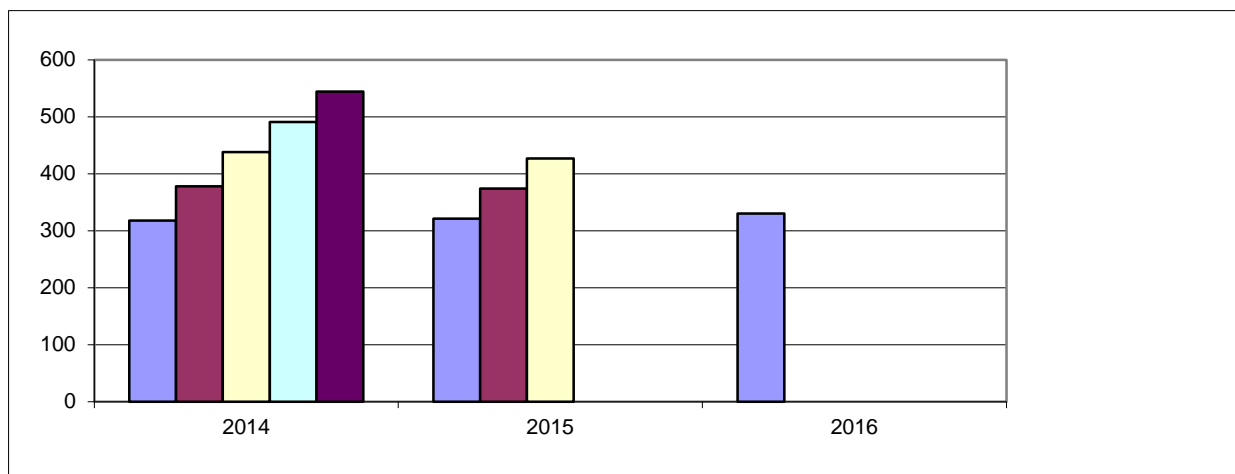

1 c) Bedarfsdeckung an Kindergartenplätzen (Rechtsanspruch)

Kindergartenplätze	Bedarf 4,5 Jahrgänge	Fehlbedarf 4,5 Jahrgänge
416	491	75

2. Weitere Betreuungsangebote

Angebot	Kinderkrippe	Ganztagesplätze	Kinderhort	Plätze f. 2-3jähr.	Tagespflege
Altersgruppe	0-3 Jahren	3-6 Jahren	6 - 14 Jahren	2-3 Jahre	
Plätze	50	213	100	78	14

3. Darstellung der Betreuungsangebote

3.1 Haus des Kindes, Wellsring 162, Bad Dürkheim

Belegung		Vormittags: 14	Nachmittags: 11
Angebot	Öffnungszeiten	Gen. Plätze	bel. Plätze
Teilzeit	8:00 - 12:00; 14:00 - 16:00	39	42
flexibel	7:30 - 13:00; 14:00 - 17:00		
Ganztags	8:00 - 16:00	48	48
Hort		10	7
Gesamt		97	97
davon f. 2-3 Jährige		18	15

3.2 Kindertagesstätte An der Isenach, Gerberstraße 12, Bad Dürkheim

Belegung		Vormittags: 17	Nachmittags: 12
Angebot	Öffnungszeiten	Gen. Plätze	bel. Plätze
Teilzeit	8:00 - 12:00; 14:00 - 16:00	78	66
flexibel	7:30 - 13:00; 14:00 - 16:00		
Ganztags	7:30 - 17:00	84	68
Krippe	7:30 - 17:00	40	40
Hort		10	10
Gesamt		212	184
davon f. 2-3 Jährige		24	16

3.3 Ev. Kindergarten, Dresdner Straße 2, Bad Dürkheim

Belegung		Vormittags: 18	Nachmittags: 10
Angebot	Öffnungszeiten	Gen. Plätze	bel. Plätze
Teilzeit	8:00 - 12:00; 14:00 - 16:00	22	14
flexibel	7:30 - 12:15; 14:00 - 16:15		
Ganztags	7:30 - 16:00	25	23
Krippe		10	6
Gesamt		57	43
davon f. 2-3 Jährige		12	5

3.4 Kath. Kindergarten, Beethovenstraße 10, Bad Dürkheim

Belegung		Vormittags: 20	Nachmittags: 15
Angebot	Öffnungszeiten	Gen. Plätze	bel. Plätze
Teilzeit	8:00 - 12:00; 13:30 - 16:00	64	44
flexibel	7:30 - 13:00; 13:30 - 16:30		
Ganztags	7:30 - 16:30	36	36
Gesamt		100	80
davon f. 2-3 Jährige		12	10

3.5 Städt. Kinderhort, Schillerstraße 111, Bad Dürkheim

Angebot	Öffnungszeiten	Gen. Plätze	bel. Plätze
Hort	9:00 - 17:00	25	22
Gesamt		25	22

3.6 Städt. Kinderhort, Kurbrunnenstraße 23, Bad Dürkheim

Angebot	Öffnungszeiten	Gen. Plätze	bel. Plätze
Hort	11:00 - 18:00	25	25
Gesamt		25	25

3.7 Städt. Spiel- und Lernstube, In den Kappesgärten 3, Bad Dürkheim

Belegung Vormittags: 13 Nachmittags: 12 Hort: 29

Angebot	Öffnungszeiten	Gen. Plätze	bel. Plätze
Ganztags	8:00 - 16:00 Flex: 7:30 -17:00	20	17
Hort	12:00 - 17:00	35	37
Gesamt		55	54

3.8 Pestalozzischule, Schulplatz 7, Bad Dürkheim

Angebot	Öffnungszeiten	bel. Plätze
Betreuende Grundschule	12:00 - 14:00	21

3.9 Salierschule, Wellsring 182, Bad Dürkheim

Angebot	Öffnungszeiten	Plätze belegt
Betreuende Grundschule	12:00 - 14:00	21
Ganztageschule Mo - Do	12:00 - 16:00	75

3.10 Valentin-Ostertag-Schule, Eduard-Jost-Straße 24, Bad Dürkheim

Angebot	Öffnungszeiten	bel. Plätze
Betreuende Grundschule	12:00 - 14:00	19
Ganztageschule Mo - Do	12:00 - 16:00	45

4. Anmerkungen zur Bedarfsplanung für die Stadt Bad Dürkheim

Der Bedarf an Kindergartenplätzen ist bei der Berechnung von 4,5 Jahrgängen um 75 Plätze nicht gedeckt. In der ev. Kindertagesstätte wurde eine zusätzliche Krippengruppe eingerichtet, die auch den Bedarf für zweijährige Kinder abdeckt. In der Spiel- und Lernstube wurden auch 6 Plätze für zweijährige Kinder zusätzlich installiert, so dass auch mit den 4 Krippengruppen der Rechtsanspruch für zweijährige Kinder gedeckt werden kann. Im Haus für Kinder werden 13 zusätzliche Kindergartenplätze durch die Umwandlung der altersgemischten Gruppe mit Hortkindern in eine geöffnete Gruppe entstehen. Der Bedarf im Hortbereich soll nicht durch Hortplätze, sondern durch zusätzliche Angebote an den Schulen abgedeckt werden.

Ortsgemeinde Bad Dürkheim-Grethen

Einwohner: 1.888
 Neubaugebiete: nein

1. Bedarf an Kindergartenplätzen

1 a) Geburtsstatistik

Geb.-Jahr	08/09	09/10	10/11	11/12	12/13
Alter (31.08.14)	5	4	3	2	1
Einschulung	2015	2016	2017	2018	2019
Anzahl d. Kinder	8	10	6	17	12

1 b) Platzbedarf im Kindergarten

Kindergartenplätze	3 Jahrgänge	3,5 Jahrgänge	4 Jahrgänge	4,5 Jahrgänge	5 Jahrgänge
01.08.2014	24	33	41	47	53
01.08.2015	33	39	45		
01.08.2016	35				

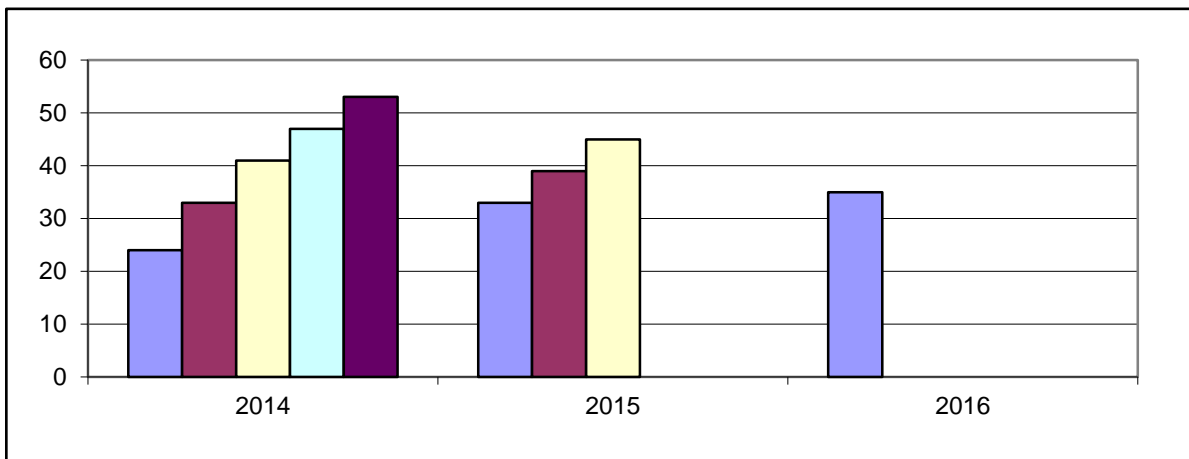

1 c) Bedarfsdeckung an Kindergartenplätzen (Rechtsanspruch)

Kigaplätze	Bedarf 4,5 Jahrgänge	Fehlbedarf 4,5 Jahrgänge
47	47	0

2. Weitere Betreuungsangebote

Angebot	Kinderkrippe	Ganztagesplätze	Kinderhort	Plätze f. 2-3jäh.	Tagespflege
Altersgruppe	0-3 Jahre	3-6 Jahre	6 - 14 Jahre	2-3 Jahre	siehe
Plätze	0	34	0	12	DÜW

3. Darstellung der Betreuungsangebote

3.1 Städt. Kindergarten, Im Röhrich 2, Bad Dürkheim-Grethen

Belegung

Vormittags: 18

Nachmittags: 10

Angebot	Öffnungszeiten		Gen. Plätze	bel. Plätze
Teilzeitplätze	8:00 - 12:00;	14:00 - 16:00	13	15
flexibel	7:30 - 12:30			
Ganztags	7:30 - 16:30		34	31
Gesamt			47	46
davon Plätze für 2 jährige			12	9

3.2 Städt. Kinderhort, Bgm-Gropp-Str. 69, Bad Dürkheim-Grethen

Angebot	Öffnungszeiten		Gen. Plätze	bel. Plätze
Hort	11:00 - 17:00		25	24
Gesamt			25	24

3.2 Grundschule Bad Dürkheim-Grethen

Angebot	Öffnungszeiten	bel. Plätze
Betreuende Grundschule	12:00 - 14:00	28

4. Anmerkungen

Der Bedarf an Kindergartenplätzen ist gedeckt, der Hortbedarf weiterhin hoch, so dass die Hortgruppe mit 25 Plätzen für ein weiteres Jahr weiter betrieben werden soll. Im Kindergarten sollen die Plätze wieder auf 50 Plätze aufgestockt werden, da die Anmeldezahlen so hoch sind. Die Ganztagsplätze sollen auf 35 Plätze erhöht werden.

Ortsgemeinde Hardenburg

Einwohner: 1.057
 Neubaugebiete: nein

1. Bedarf an Kindergartenplätzen

1 a) Geburtsstatistik

Geb.-Jahr	08/09	09/10	10/11	11/12	12/13
Alter (31.08.14)	5	4	3	2	1
Einschulung	2015	2016	2017	2018	2019
Anzahl d. Kinder	13	5	6	7	7

1 b) Platzbedarf im Kindergarten

Kindergartenplätze	3 Jahrgänge	3,5 Jahrgänge	4 Jahrgänge	4,5 Jahrgänge	5 Jahrgänge
01.08.2014	24	28	31	35	38
01.08.2015	18	22	25		
01.08.2016	20				

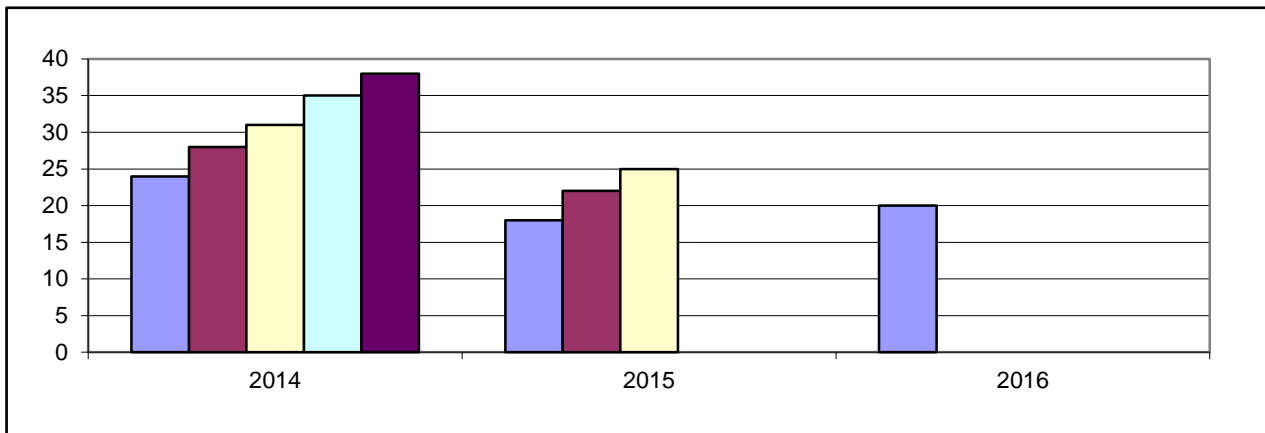

1 c) Bedarfsdeckung an Kindergartenplätzen (Rechtsanspruch)

Kigaplätze	Bedarf 4,5 Jahrgänge	Fehlbedarf 4,5 Jahrgänge
47	35	0

2. Weitere Betreuungsangebote

Angebot	Kinderkrippe	Ganztagesplätze	Kinderhort	Plätze f. 2-3jäh.	Tagespflege
Altersgruppe	0-3 Jahre	3-6 Jahre	6 - 14 Jahre	2-3 Jahre	siehe
Plätze	0	25	0	6	DÜW

3. Darstellung der Betreuungsangebote

3.1 Städt. Kindergarten, Kaiserslauterer Straße 349, Bad Dürkheim

Belegung Vormittags: 16 Nachmittags: 8

Angebot	Öffnungszeiten	Gen. Plätze	bel. Plätze
Teilzeitplätze	8:00 - 12:00; 14:00 - 16:00	22	18
flexibel	7:30 - 12:30; 14:00 - 16:00		
Ganztags	7:30 - 16:00	25	24
Gesamt		47	42
davon Plätze f. 2jährige		6	5

3.2 Grundschule (Zuordnung zur Grundschule Grethen)

4. Anmerkungen

Der Bedarf an Kindergartenplätzen ist gedeckt, allerdings werden auch Kinder aus anderen Stadtteilen aufgenommen, so dass in der Einrichtung ab dem 01.02.14 die Regelgruppe in eine weitere geöffnete Gruppe mit 4 zweijährigen Kindern und ab Sommer mit 6 zweijährigen Kindern umgewandelt wird.

Aufgrund der hohen Anmeldezahlen soll die Belegungsstärke wieder auf 50 Plätze erhöht werden.

Ortsgemeinde Leistadt

Einwohner: 1.066

Neubaugelbiete: ja (ca. 50 WE, 2015; "In den Langwiesen, Am Eichelberg")

1. Bedarf an Kindergartenplätzen

1 a) Geburtsstatistik

Geb.-Jahr	08/09	09/10	10/11	11/12	12/13
Alter (31.08.14)	5	4	3	2	1
Einschulung	2015	2016	2017	2018	2019
Anzahl d. Kinder	3	8	7	5	4

1 b) Platzbedarf im Kindergarten

Kindergartenplätze	3 Jahrgänge	3,5 Jahrgänge	4 Jahrgänge	4,5 Jahrgänge	5 Jahrgänge
01.08.2014	18	21	23	25	27
01.08.2015	20	22	24		
01.08.2016	16				

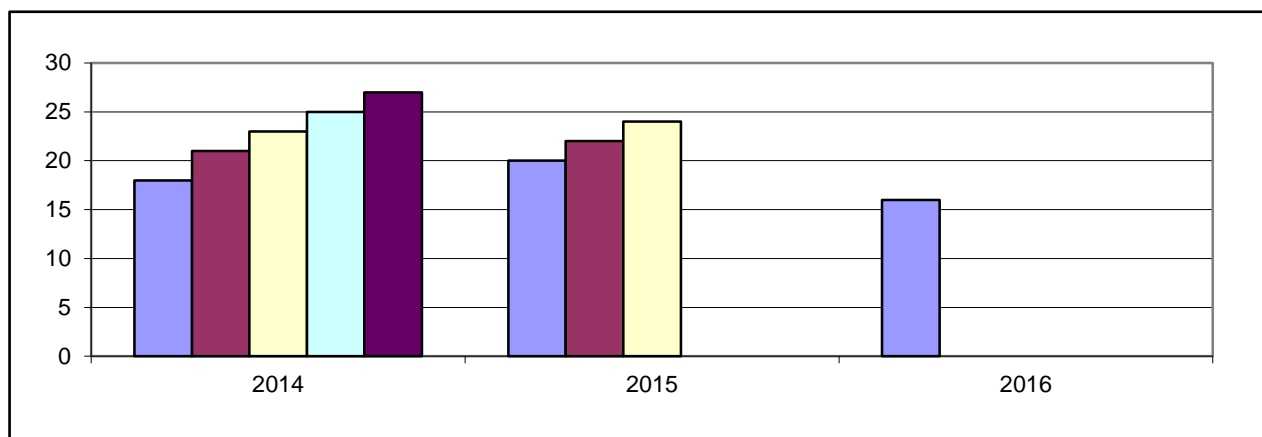

1 c) Bedarfsdeckung an Kindergartenplätzen (Rechtsanspruch)

Kigaplätze	Bedarf 4,5 Jahrgänge	Fehlbedarf 4,5 Jahrgänge
44	25	0

2. Weitere Betreuungsangebote

Angebot	Kinderkrippe	Ganztagesplätze	Kinderhort	Plätze f. 2-3jäh.	Tagespflege
Altersgruppe	0-3 Jahre	3-6 Jahre	6 - 14 Jahre	2-3 Jahre	siehe
Plätze	0	25	0	8	DÜW

3. Darstellung der Betreuungsangebote

3.1 Gemeinschaftskindergarten, Im Stephanstück 4, Bad Dürkheim-Leistadt

Belegung

Vormittags: 8

Nachmittags: 6

Angebot	Öffnungszeiten		Gen. Plätze	bel. Plätze
Teilzeitplätze	8:00 - 12:00	14:00 - 16:00	19	13
flexibel	7:30 - 12:30	14:00 - 16:30		
Ganztagsplätze	7:30 - 16:30		25	22
Gesamt			44	35
Plätze für behinderte Kinder	8:15 - 15:15		16	16
Plätze f. 2jährige (4 jeweils Stadt und Lebenshilfe)			8	8

3.2 Grundschule (Zuordnung zur Salierschule)

4. Anmerkungen

Der Bedarf an Kindergartenplätzen ist gedeckt. Das Thema "gemeinsame Trägerschaft" zwischen der Stadt Bad Dürkheim und der Lebenshilfe wurde im letzten Jahr nicht weiter verfolgt.

Ortsgemeinde Ungstein

Einwohner: 1.300

Neubauggebiete: nein

1. Bedarf an Kindergartenplätzen

1 a) Geburtsstatistik

Geb.-Jahr	08/09	09/10	10/11	11/12	12/13
Alter (31.08.14)	5	4	3	2	1
Einschulung	2015	2016	2017	2018	2019
Anzahl d. Kinder	5	9	4	8	8

1 b) Platzbedarf im Kindergarten

Kindergartenplätze	3 Jahrgänge	3,5 Jahrgänge	4 Jahrgänge	4,5 Jahrgänge	5 Jahrgänge
01.08.2014	18	22	26	30	34
01.08.2015	21	25	29		
01.08.2016	20				

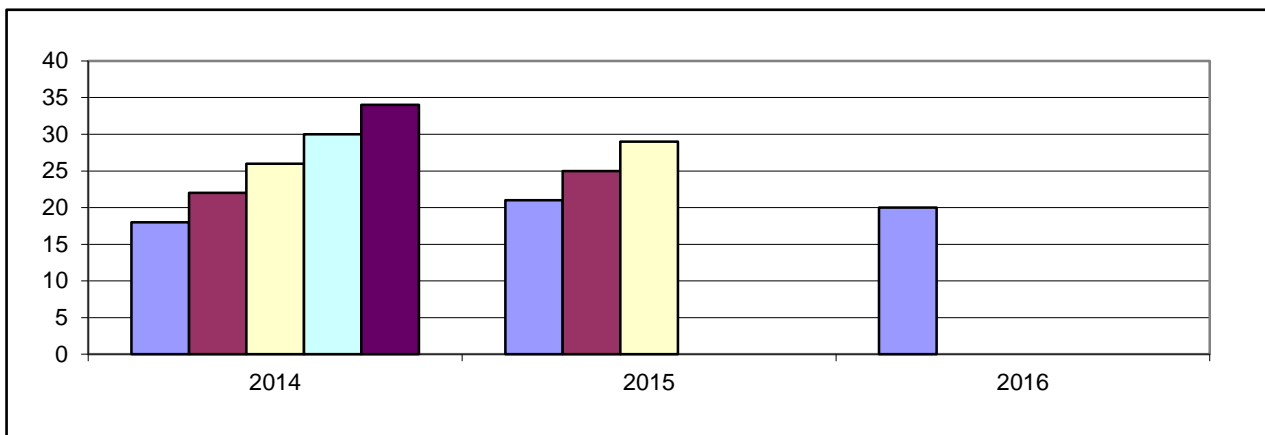

1 c) Bedarfsdeckung an Kindergartenplätzen (Rechtsanspruch)

Kigaplätze	Bedarf 4,5 Jahrgänge	Fehlbedarf 4,5 Jahrgänge
47	30	0

2. Weitere Betreuungsangebote

Angebot	Kinderkrippe	Ganztagesplätze	Kinderhort	Plätze f. 2-3jähr.	Tagespflege
Altersgruppe	0-3 Jahre	3-6 Jahre	6 - 14 Jahre	2-3 Jahre	siehe
Plätze	0	25	0	12	DÜW

3. Darstellung der Betreuungsangebote

3.1 Städt. Kindergarten, Weinstraße 46, Bad Dürkheim-Ungstein

Belegung

Vormittags: 13

Nachmittags: 7

Angebot	Öffnungszeiten		Gen. Plätze	bel. Plätze
Teilzeitplätze	8:00 - 12:00	14:00 - 16:00	22	11
flexibel	7:30 - 12:30	14:00 - 16:30		
Ganztags	7:30 - 16:30		25	23
Gesamt			47	34
2jährige			12	3

3.3 Grundschule (Zuordnung zur Salierschule)

4. Anmerkungen

Der Bedarf an Kindergartenplätzen ist gedeckt. Aufgrund der zurückgehenden Kinderzahlen können auch Kinder mit besonderem Betreuungsbedarf aufgenommen und intensiv betreut werden.

Stadt Grünstadt

Einwohner: 13.303

Neubaugebiete: Ja (ca. 250 WE, Battenbühl Ost)
(ca. 170 WE, Didier-Gelände bis Bordolloring)

1. Bedarf an Kindergartenplätzen

1 a) Geburtsstatistik

Geb.-Jahr	08/09	09/10	10/11	11/12	12/13
Alter (31.08.14)	5	4	3	2	1
Einschulung	2015	2016	2017	2018	2019
Anzahl d. Kinder	103	116	93	100	87

1 b) Platzbedarf im Kindergarten

Kindergartenplätze	3 Jahrgänge	3,5 Jahrgänge	4 Jahrgänge	4,5 Jahrgänge	5 Jahrgänge
01.08.2014	312	362	412	456	499
01.08.2015	309	353	396		
01.08.2016	280				

1 c) Platzbedarf im Kindergarten (mit Obersülen)

Kindergartenplätze	3 Jahrgänge	3,5 Jahrgänge	4 Jahrgänge	4,5 Jahrgänge	5 Jahrgänge
01.08.2014	324	376	428	474	518
01.08.2015	319	365	409		
01.08.2016	290				

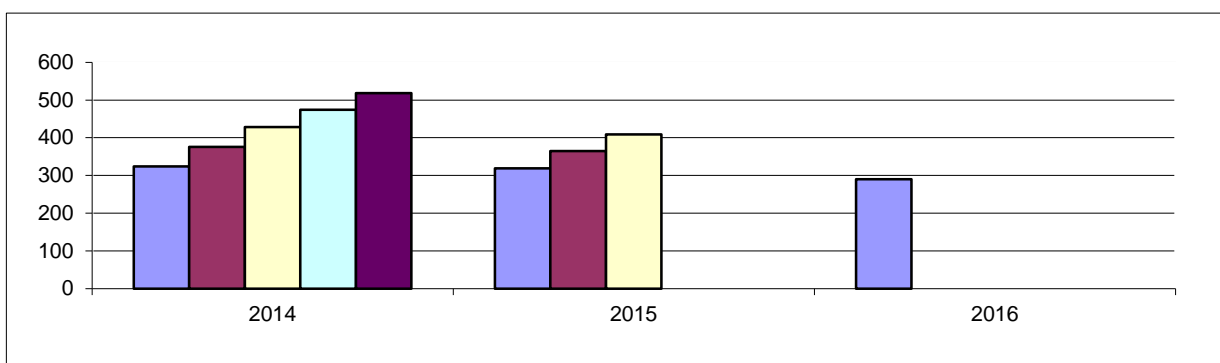

1 d) Bedarfsdeckung an Kindergartenplätzen (Rechtsanspruch)

Kigaplätze	Bedarf 4,5 Jahrgänge	Fehlbedarf 4,5 Jahrgänge
497	474	0

2. Weitere Betreuungsangebote

Angebot	Kinderkrippe	Ganztagesplätze	Kinderhort	Plätze f. 2-3jähr.	Tagespflege
Altersgruppe	0-3 Jahre	3-6 Jahre	6 - 14 Jahre	2-3 Jahre	0 - 13 Jahre
Plätze	22	294	35	78	18

Ortsgemeinde Obersülzen

Einwohner: 642

Neubaugebiete: Ja (Hinter den Gärten, 2015, ca. 25 WE)

1. Bedarf an Kindergartenplätzen

1 a) Geburtsstatistik

Geb.-Jahr	08/09	09/10	10/11	11/12	12/13
Alter (31.08.14)	5	4	3	2	1
Einschulung	2015	2016	2017	2018	2019
Anzahl d. Kinder	6	3	3	4	3

1 b) Platzbedarf im Kindergarten

Kindergartenplätze	3 Jahrgänge	3,5 Jahrgänge	4 Jahrgänge	4,5 Jahrgänge	5 Jahrgänge
01.08.2014	12	14	16	18	19
01.08.2015	10	12	13		
01.08.2016	10				

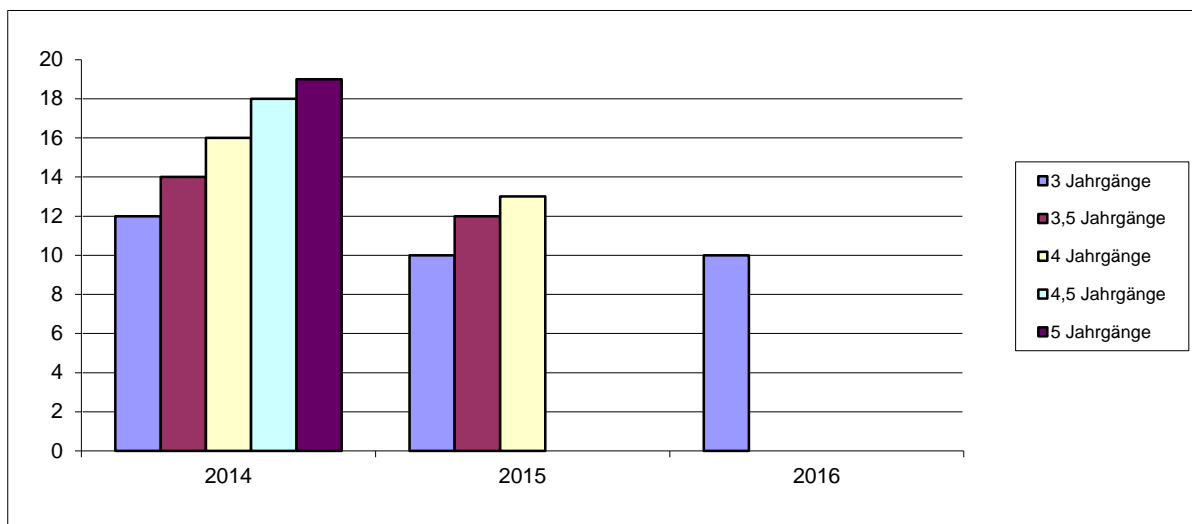

1 c) Bedarfsdeckung an Kindergartenplätzen (Rechtsanspruch)

Kigaplätze	Bedarf 4,5 Jahrgänge	Fehlbedarf 4,5 Jahrgänge
siehe	Grünstadt	

2. Weitere Betreuungsangebote

Angebot	Kinderkrippe	Ganztagesplätze	Kinderhort	Tagespflege
Altersgruppe	0-3 Jahre	3-6 Jahre	6 - 14 Jahre	
Plätze	siehe		Grünstadt	

3. Darstellung der Betreuungsangebote

3.1 Haus des Kindes, Südring 5 a, Grünstadt

Belegung		Vormittags: 10	Nachmittags: 16	
Angebot	Öffnungszeiten		Gen. Plätze	bel. Plätze
Teilzeit	7:45 - 11:45; 14:00 - 16:00		4	2
flexibel für alle	6:30 - 17:30; freitags bis 17:00			
Ganztagsplätze	7:30 - 16:30	6:30 - 17:00	36	34
Krippe	7:30 - 16:30		15	10
Hortplätze	7:30 - 16:30		15	13
Gesamt			70	59
davon für 2-jährige			6	2

3.2 Integrative Kindertagesstätte, In der Haarschnur 44, Grünstadt

Belegung		Vormittags: 15	Nachmittags: 10/13	
Angebot	Öffnungszeiten		Gen. Plätze	bel. Plätze
Ganztags	7:00 - 16:30; freitags bis 16:00		38	38
Krippe	7:00 - 16:30; freitags bis 16:00		7	6
Gesamt			45	44
davon für 2-jährige			6	4
Plätze für behinderte Kinder	8:30 - 15:30		15	15

Integrative Gruppen haben ein Mischungsverhältnis von 10 nichtbehinderten und 5 behinderten Kindern

3.3 Städt. Kindertagesstätte, Südring 5, Grünstadt

Belegung		Vormittags: 13	Nachmittags: 14	
Angebot	Öffnungszeiten		Gen. Plätze	bel. Plätze
Teilzeit	8:00 - 11:45; 13:45 - 16:00		29	18
flexibel	7:30 - 13:00			
Ganztagsplätze	7:30 - 16:30	6:30 - 17:00	65	46
Hortplätze	7:30 - 16:30	6:30 - 17:00	20	17
Gesamt			114	81
davon für 2-jährige			24	16

3.4 Kath. Kindergarten, Turnstraße 5, Grünstadt

Belegung		Vormittags: 18	Nachmittags: 11	
Angebot	Öffnungszeiten		Gen. Plätze	bel. Plätze
Teilzeit	8:00 - 12:00; 14:00 - 16:00		40	29
flexibel	7:30 - 12:30	13:30 - 16:00		
Ganztags	7:00 - 17:00		35	33
Gesamt			75	62
davon für 2-jährige			12	7

3.5 Ev. Kindergarten, Beim Bergtor 11, Grünstadt

Belegung		Vormittags: 17	Nachmittags: 10
Angebot	Öffnungszeiten	Gen. Plätze	bel. Plätze
Teilzeit	8:00 - 11:30; 13:30 - 16:00	45	35
flexibel	7:30 - 12:30		
Ganztags	07:00 - 16:30	30	20
Gesamt		75	55

3.6 Ev. Kindergarten, Uhlandstraße 54, Grünstadt

Belegung		Vormittags: 23	Nachmittags: 15
Angebot	Öffnungszeiten	Gen. Plätze	bel. Plätze
Teilzeit	8:00 - 12:00; 14:00 - 16:30	40	36
flexibel	7:15 - 12:30		
Ganztags	07:15 - 16:30	35	34
Gesamt		75	70
davon für 2-jährige		18	13

3.7 Städt. Kindergarten, In den Maulgärten 2 a, Grünstadt-Sausenheim

Belegung		Vormittags: 20	Nachmittags: 15
Angebot	Öffnungszeiten	Gen. Plätze	bel. Plätze
Teilzeit	8:00 - 12:00; 14:00 - 16:00	30	20
flexibel	7:30 - 12:30; 14:00 - 16:00		
Ganztags	07:30 - 16:00	20	19
Gesamt		50	39
davon für 2-jährige		12	7

3.8 Städt. Kindergarten, Langgasse 73, Grünstadt-Asselheim

Belegung		Vormittags: 23	Nachmittags: 20
Angebot	Öffnungszeiten	Gen. Plätze	bel. Plätze
Teilzeit	8:00 - 12:00; 14:00 - 16:00	15	18
flexibel	7:30 - 12:30; 13:30 - 16:00		
Ganztags	07:30 - 16:00	35	30
Gesamt		50	48

Zur zusätzlichen Information:

3.9 Förderkindergarten, Haarschnur 46, Grünstadt

(wird zu einer gemeinsamen Einrichtung mit den integrativen Gruppen zusammengelegt)

Angebot	Öffnungszeiten	Gen. Plätze	bel. Plätze
Plätze für behinderte Kinder	8:30 - 15:30	16	16

3.10 Dekan-Ernst-Schule, Südring 7, Grünstadt

Angebot	Öffnungszeiten	Plätze
Betreuende Grundschule	12:00 - 16:00	30
Ganztagssschule	8:20 - 16:00	111

3.11 Theodor-Heuss-Schule, Langgasse 74, Grünstadt-Asselheim

Angebot	Öffnungszeiten	Plätze
Betreuende Grundschule	12:00 - 15:30	58

3.12 Schule am Ritterstein, Krummlandweg, Grünstadt-Sausenheim

Angebot	Öffnungszeiten	Plätze
Betreuende Grundschule	12:00 - 15:30	30

4. Anmerkungen zu der Stadt Grünstadt

Der Bedarf an Kindergartenplätzen ist gedeckt. Aufgrund des Baugebietes Battenbühl/Ost soll in der Kindertagesstätte Asselheim eine zusätzliche Gruppe eingerichtet werden, damit in den nächsten Jahren der Bedarf gedeckt ist. Zusätzlich wird die Kindertagesstätte so umgebaut, dass auch die 2 Regelgruppen in geöffnete Gruppen mit jeweils 6 Plätze für zweijährige Kinder umgewandelt werden können. Damit werden auch noch mal mehr Plätze für zweijährige Kinder geschaffen.

Für die ev. Kindertagesstätte Bergtor soll eine Bauplanung für eine Öffnung für zwei Gruppen für zweijährige Kinder in diesem Jahr erstellt werden, damit auch diese Kindertagesstätte zweijährige Kinder aufnehmen kann. Damit reichen die Plätze für zweijährige Kinder insgesamt für Grünstadt aus.

In der Kindertagesstätte Sausenheim sollen die Ganztagsplätze von 20 auf 25 Plätze erhöht werden.

Ortsgemeinde Haßloch

Einwohner: 21.190

Neubaugebiete: Ja (33 Familien "Südlich der Rosenstraße", westliche Erweiterung; fast fertig bezogen)
(weitere Neubaugebiete in Planung)

1. Bedarf an Kindergartenplätzen

1 a) Geburtsstatistik

Geb.-Jahr	08/09	09/10	10/11	11/12	12/13
Alter (31.08.14)	5	4	3	2	1
Einschulung	2015	2016	2017	2018	2019
Anzahl d. Kinder	158	161	138	156	139

1 b) Platzbedarf im Kindergarten

Kindergartenplätze	3 Jahrgänge	3,5 Jahrgänge	4 Jahrgänge	4,5 Jahrgänge	5 Jahrgänge
01.08.2014	457	535	613	683	752
01.08.2015	455	525	594		
01.08.2016	433				

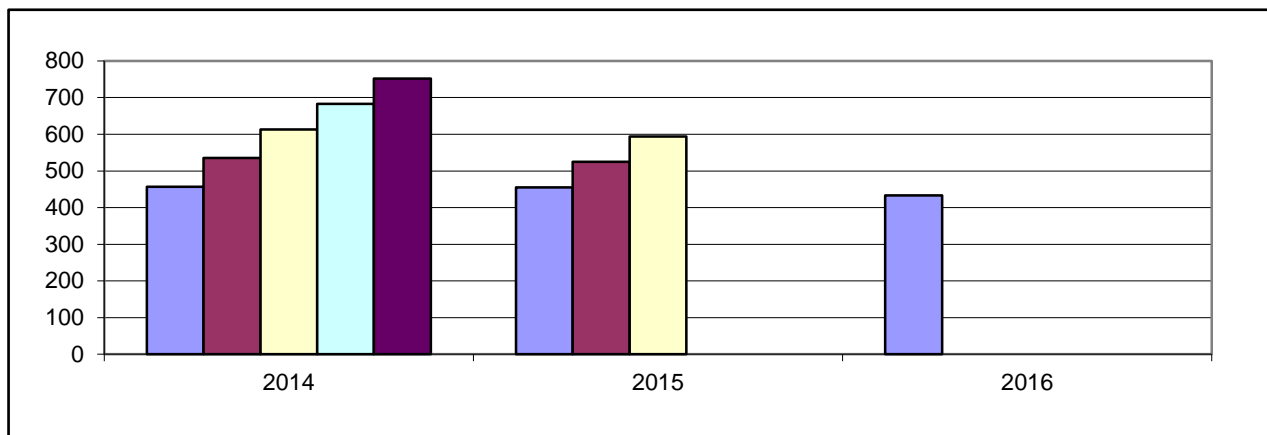

1 c) Bedarfsdeckung an Kindergartenplätzen (Rechtsanspruch)

Kigaplätze	Bedarf 4,5 Jahrgänge	Fehlbedarf 4,5 Jahrgänge
676	683	7

2. Weitere Betreuungsangebote

Angebot	Kinderkrippe	Ganztagesplätze	Kinderhort	Plätze f. 2-3jähr.	Tagespflege
Altersgruppe	0-3 Jahre	3-6 Jahre	6 - 14 Jahre	2-3 Jahre	0-13 Jahre
Plätze	31	394	60	134	6

3. Darstellung der Betreuungsangebote

3.1 Ev. Karl-Sieder-Kindergarten, Dr.-Siebenpfeiffer-Straße 10, Hassloch

Belegung Vormittags: 18 Nachmittags: 11

Angebot	Öffnungszeiten	Gen. Plätze	bel. Plätze
Teilzeit	7:15 - 12:00, 14:00 - 16:15	42	40
Ganztags	7:15 - 16:15	55	39
Gesamt		97	79
davon Plätze für 2 jährige Kinder		24	20

3.2 Ev. Kindertagesstätte Paulusheim, Martin-Luther-Straße 33, Hassloch

Belegung Vormittags: 14 Nachmittags: 12

Angebot	Öffnungszeiten	Gen. Plätze	bel. Plätze
Teilzeit	7:30 - 12:00, 13:30 - 16:00		15
Ganztags	7:00 - 16:30	38	21
Krippe	7:00 - 16:30	14	11
Gesamt		52	47

3.3 Ev. Kindergarten, Ohliggasse 42 a, Hassloch

Belegung Vormittags: 22 Nachmittags: 11

Angebot	Öffnungszeiten	Gen. Plätze	bel. Plätze
Teilzeit	7:30 - 11:45; 14:00 - 16:15	21	19
flexibel	7:00 - 12:30, 14:00 - 16:30		
Ganztags	7:00 - 16:30	29	29
Gesamt		50	48
davon Plätze für 2 jährige Kinder		12	12

3.4 Kath. Kindertagesstätte Don Bosco, Bertha-von-Suttner-Straße 4, Hassloch

Belegung Vormittags: 17 Nachmittags: 17

Angebot	Öffnungszeiten	Gen. Plätze	bel. Plätze
Ganztags	7:00 - 16:30	37	34
Krippe	7:00 - 16:30	7	5
Gesamt		37	34
davon Plätze für 2 jährige Kinder		6	5

3.5 Integrative Kindertagesstätte Buntspechte, Schillerstr. 2, Hassloch

Belegung Vormittags: 16 Nachmittags: 16

Angebot	Öffnungszeiten	Gen. Plätze	bel. Plätze
Ganztags	08:00 - 16:00	32	32
flexibel	7:00 - 16:30		
5 Plätze für behinderte Kinder	8:00 - 15:00		
Krippe	7:00 - 16:30	10	10
Gesamt		42	42
davon Plätze für 2 jährige Kinder		8	8

3.6 Gemeindegartentagesstätte Kleine Freunde, Langgasse 205, Hassloch

Belegung Vormittags: 21 Nachmittags: 18

Angebot	Öffnungszeiten	Gen. Plätze	bel. Plätze
Teilzeit	8:00 - 12:00, 14:00 - 16:30	60	53
flexibel	7:00 - 13:00, 13:00 - 17:00		
Ganztags	7:00 - 17:00	40	37
flexibel	6:45 - 17:00		
Gesamt		100	90
davon Plätze für 2 jährige Kinder		24	14

3.7 Waldkindergarten, Langgasse 205, Hassloch

Belegung Vormittags: 20

Angebot	Öffnungszeiten	Gen. Plätze	bel. Plätze
Teilzeit	8:00 - 13:00	20	17
Gesamt		20	17

3.8 Ev. Kindergarten, Paul-Gerhardt, Forstgasse 89 a, Hassloch

Belegung Vormittags: 18 Nachmittags: 10

Angebot	Öffnungszeiten	Gen. Plätze	bel. Plätze
Teilzeit	8:00 - 12:00, 14:00 - 16:00	42	34
flexibel	7:15 - 12:45		
Ganztags	07:15 - 16:30	55	51
Gesamt		97	85
davon Plätze für 2-J.		24	15

3.9 Kath. Kindertagesstätte St. Elisabeth, Mozartstraße 20, Hassloch

Belegung Vormittags: 23 Nachmittags: 18

Angebot	Öffnungszeiten	Gen. Plätze	bel. Plätze
Teilzeit	8:00 - 12:00, 14:00 - 16:30	42	33
flexibel	7:00 - 12:30		
Ganztags	7:00 - 16:45	48	41
Gesamt		90	74
davon Plätze für 2-J.		12	12

3.10 Gemeindegartentagesstätte Haus Kunterbunt, Trifelsstraße 12, Hassloch

Belegung Vormittags: 23 Nachmittags: 14

Angebot	Öffnungszeiten	Gen. Plätze	bel. Plätze
Teilzeit	8:00 - 12:00, 13:30 - 16:00	55	52
flexibel	7:30 - 12:30 13:30 - 16:30		
Ganztags	7:00 - 16:30	45	40
Gesamt		100	92
davon Plätze für 2-J.		24	13

3.11 Waldorfkindergarten, Ohliggasse 70 a, Hassloch

Belegung

Vormittags: 20

Nachmittags: 15

Angebot	Öffnungszeiten	Gen. Plätze	bel. Plätze
Ganztags	7:00 - 16:00	22	20
Gesamt		22	20

3.12 Gemeindegartenhort, Schillerstraße 16, Hassloch

Angebot	Öffnungszeiten	Gen. Plätze	bel. Plätze
Hort	12:00 - 17:00	60	62
flexibel	Ferien 7:00-16:00		
Gesamt		60	62

3.13 Grundschule, Schillerschule, Schillerstraße 2, Hassloch

Angebot	Öffnungszeiten		bel. Plätze
Grundschule	7:55 - 13:00		
Betreuende Grundschule	7:00 - 7:50	12:00 - 15:00	42
Hausaufgabenbetreuung		13:00 - 15:00	12

3.14 Ernst-Reuter-Schule, Martin-Luther-Straße 25, Hassloch

Angebot	Öffnungszeiten		bel. Plätze
Betreuende Grundschule	7:00 - 7:50	12:00 - 13:00	57
Hausaufgabenbetreuung		12:00 - 14:00	20
Ganztagschule	07:55	16:00	ca. 160

Anmerkungen zur Gemeinde Haßloch:

Der Bedarf an Kindergartenplätze ist um 7 Plätze nicht gedeckt. Zur Zeit laufen zwei Maßnahmen (Karl-Sieder; St. Elisabeth), bei denen 1 neue Gruppe eröffnet wird und zwei Gruppen in geöffnete Gruppen umgewandelt werden. Dadurch werden Plätze für Zweijährige ggf. auch Einjährige geschaffen. In der kath. Kindertagesstätte St. Elisabeth sollen auch die Ganztagsplätze von 48 auf 55 Plätze erhöht werden.

In der Kindertagesstätte der Lebenshilfe muss eine Sanierung im ehemaligen kath. Schwesternhaus durchgeführt werden, die allerdings finanziell (ohne Kreismittel) schwer zu stemmen ist. Evtl. muss die Maßnahme so weit reduziert werden, dass die Krippengruppe geschlossen werden muss.

Darstellung des Bedarfes der Verbandsgemeinde Deidesheim insgesamt

Einwohner: 12.412

1. Bedarf an Kindergartenplätzen

1 a) Geburtsstatistik

Geb.-Jahr	08/09	09/10	10/11	11/12	12/13
Alter (31.08.14)	5	4	3	2	1
Einschulung	2015	2016	2017	2018	2019
Anzahl d. Kinder	94	71	88	84	73

1 b) Platzbedarf im Kindergarten

Kindergartenplätze	3 Jahrgänge	3,5 Jahrgänge	4 Jahrgänge	4,5 Jahrgänge	5 Jahrgänge
01.08.2014	253	295	337	374	410
01.08.2015	243	280	316		
01.08.2016	245				

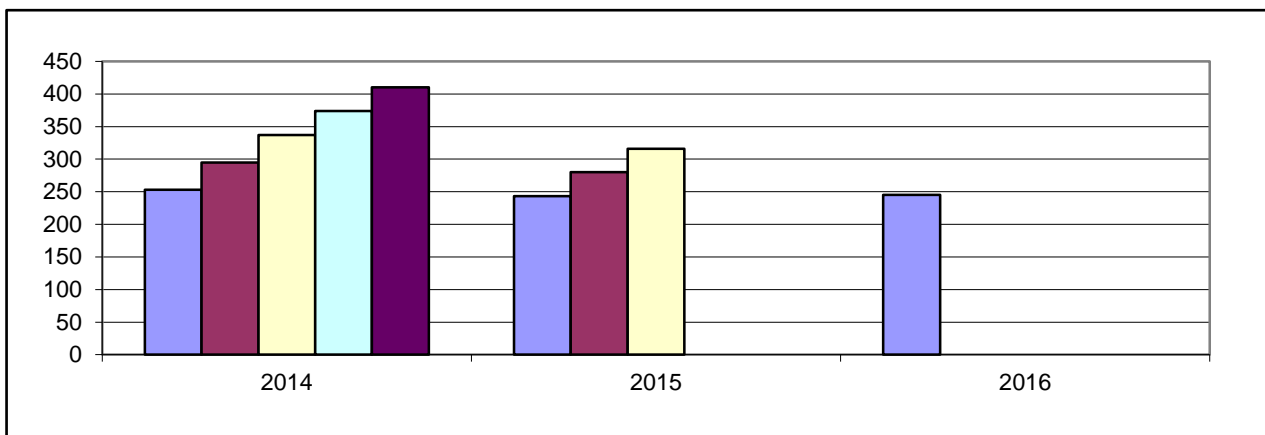

1 c) Bedarfsdeckung an Kindergartenplätzen (Rechtsanspruch)

Kigaplätze	Bedarf 4,5 Jahrgänge	Fehlbedarf 4,5 Jahrgänge
416	374	3

* Summe der örtlichen Fehlbedarfe

2. Weitere Betreuungsangebote

Angebot	Kinderkrippe	Ganztagesplätze	Kinderhort	Plätze f. 2-3jäh.	Tagespflege
Altersgruppe	0-3 Jahre	3-6 Jahre	6 - 14 Jahre	2-3 Jahre	0-13 Jahre
Plätze	28	244	75	88	22

Ortsgemeinde Deidesheim

Einwohner: 4.018

Neubaugelände: Ja (ab 2015/16 Nord-Ost)

1. Bedarf an Kindergartenplätzen

1 a) Geburtsstatistik

Geb.-Jahr	08/09	09/10	10/11	11/12	12/13
Alter (31.08.14)	5	4	3	2	1
Einschulung	2015	2016	2017	2018	2019
Anzahl d. Kinder	32	18	21	30	22

1 b) Platzbedarf im Kindergarten

Kindergartenplätze	3 Jahrgänge	3,5 Jahrgänge	4 Jahrgänge	4,5 Jahrgänge	5 Jahrgänge
01.08.2014	71	86	101	112	123
01.08.2015	69	80	91		
01.08.2016	73				

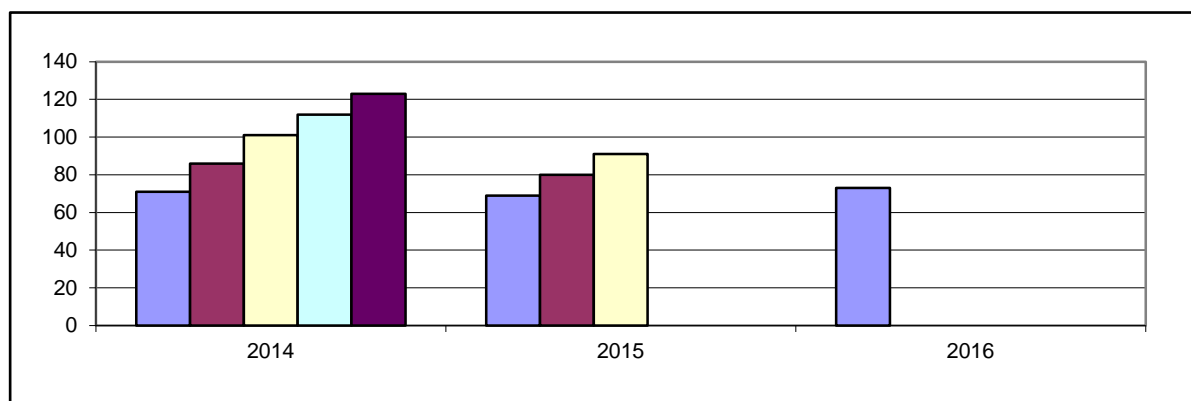

1 c) Bedarfsdeckung an Kindergartenplätzen (Rechtsanspruch)

Kigaplätze	Bedarf 4,5 Jahrgänge	Fehlbedarf 4,5 Jahrgänge
120	112	0

2. Weitere Betreuungsangebote

Angebot	Kinderkrippe	Ganztagesplätze	Kinderhort	Plätze f. 2-3jäh.
Altersgruppe	0-3 Jahre	3-6 Jahre	6 - 14 Jahre	2-3 Jahre
Plätze	7	71	10	24

3. Darstellung der Betreuungsangebote

3.1 Städt. Kindertagesstätte, Turmstraße 2 a, Deidesheim

Belegung

Vormittags:18

Nachmittags: 12

Angebot	Öffnungszeiten	Gen. Plätze	bel. Plätze
Teilzeitplätze	8:00 - 12:00; 13:30 - 16:00	9	15
flexibel	7:15 - 12:30, 13:30 - 16:30		
Ganztagsplätze	7:15 - 16:30	36	35
Krippe	7:15 - 16:30	7	6
Hort	7:15 - 16:00	10	5
Gesamt		62	61
davon Plätze für 2-Jährige		6	5

3.2 Kath. Kindergarten St. Hildegard, Appengasse 4, Deidesheim

Belegung

Vormittags:18

Nachmittags:15

Angebot	Öffnungszeiten	Gen. Plätze	bel. Plätze
Teilzeit	8:00 - 12:30; 14:00 - 16:15	40	37
flexibel	7:30 - 8:00		
Ganztagsplätze	7:30 - 16:15	35	30
Gesamt	urspr. verfügbar: 100	75	67
davon Plätze für 2-Jährige		18	13

3.3 Grundschule Deidesheim, Heumarktstraße 8, Deidesheim

Angebot	Öffnungszeiten	belegte Plätze
Grundschule	7:45 - 13:00	
Betreuende Grundschule	12:00 - 16:00	58

4. Anmerkungen

Der Bedarf an Kindergartenplätzen ist gedeckt. Bei einem Überhang von zweijährigen Kindern kann die altersgemischte Gruppe mit Krippenplätzen zur Bedarfsdeckung herangezogen werden.

Ortsgemeinde Forst

Einwohner: 870

Neubaugelbiete: ja (ab 2015/16 südwestlicher Ortsrand)

1. Bedarf an Kindergartenplätzen

1 a) Geburtsstatistik

Geb.-Jahr	08/09	09/10	10/11	11/12	12/13
Alter (31.08.14)	5	4	3	2	1
Einschulung	2015	2016	2017	2018	2019
Anzahl d. Kinder	2	4	6	1	4

1 b) Platzbedarf im Kindergarten

Kindergartenplätze	3 Jahrgänge	3,5 Jahrgänge	4 Jahrgänge	4,5 Jahrgänge	5 Jahrgänge
01.08.2014	12	13	13	15	17
01.08.2015	11	13	15		
01.08.2016	11				

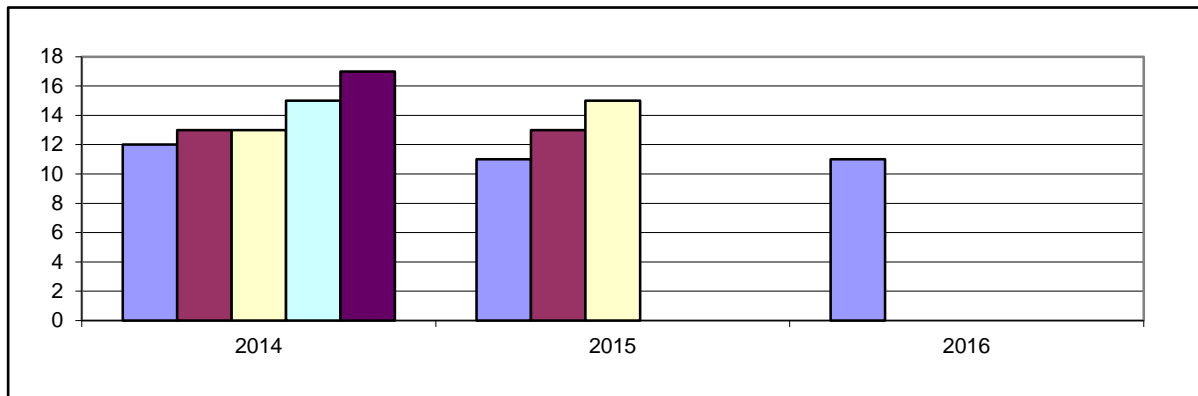

1 c) Bedarfsdeckung an Kindergartenplätzen (Rechtsanspruch)

Kigaplätze	Bedarf 4,5 Jahrgänge	Fehlbedarf 4,5 Jahrgänge
33	15	0

2. Weitere Betreuungsangebote

Angebot	Kinderkrippe	Ganztagesplätze	Kinderhort	Plätze f. 2-3jäh.
Altersgruppe	0-3 Jahre	3-6 Jahre	6 - 14 Jahre	2-3 Jahre
Plätze	7	24	0	4

3. Darstellung der Betreuungsangebote

3.1 Gemeindecindergarten, Weinstraße 38, Forst

Belegung

Vormittags: 13

Nachmittags: 8

Angebot	Öffnungszeiten	Gen. Plätze	bel. Plätze
Teilzeitplätze	8:00 - 12:00; 14:00 - 16:00	9	2
flexibel	7:30 - 12:30		
Ganztags	7:30 - 16:00	24	23
Krippe	7:30 - 16:00	7	3
Gesamt		40	28
davon Plätze für 2 jährige		4	3

3.2 Grundschule: Zuordnung zur Grundschule Deidesheim

4. Anmerkungen

Der Bedarf an Kindergartenplätzen ist gedeckt. Die altersgemischte Gruppe mit Krippenkinder kann auch für Kinder unter 2 Jahren aus anderen Ortsgemeinden, vorrangig aus der Stadt Deidesheim, zur Verfügung gestellt werden, da die Kinderzahlen in Forst niedrig sind.

Ortsgemeinde Meckenheim

Einwohner: 3.589

Neubaugelände: Ja (Ca. 44 WE, "Am Obstmarkt", Ortskern Heerstraße)

1. Bedarf an Kindergartenplätzen

1 a) Geburtsstatistik

Geb.-Jahr	08/09	09/10	10/11	11/12	12/13
Alter (31.08.14)	5	4	3	2	1
Einschulung	2015	2016	2017	2018	2019
Anzahl d. Kinder	22	17	23	27	20

1 b) Platzbedarf im Kindergarten

Kindergartenplätze	3 Jahrgänge	3,5 Jahrgänge	4 Jahrgänge	4,5 Jahrgänge	5 Jahrgänge
01.08.2014	62	76	89	99	109
01.08.2015	67	77	87		
01.08.2016	70				

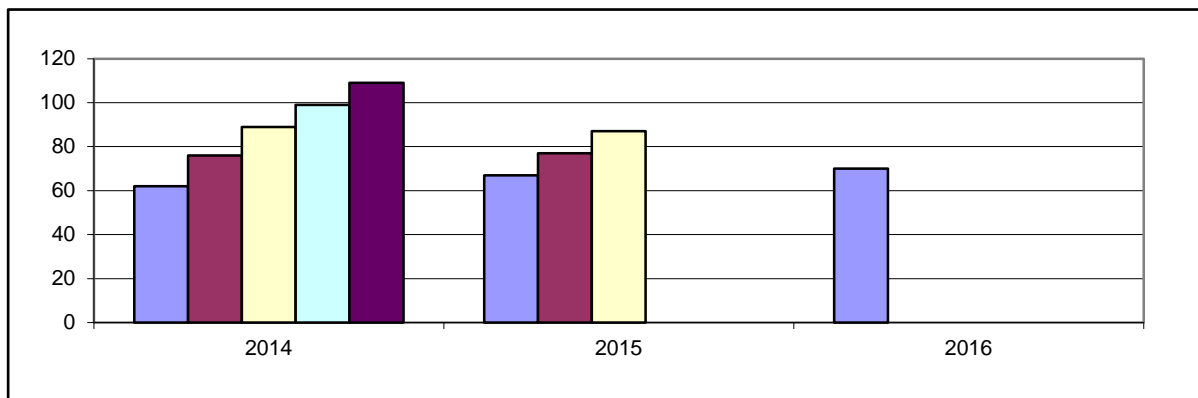

1 c) Bedarfsdeckung an Kindergartenplätzen (Rechtsanspruch)

Kigaplätze	Bedarf 4,5 Jahrgänge	Fehlbedarf 4,5 Jahrgänge
108	99	0

2. Weitere Betreuungsangebote

Angebot	Kinderkrippe	Ganztagesplätze	Kinderhort	Plätze f. 2-3jäh.
Altersgruppe	0-3 Jahre	3-6 Jahre	6 - 14 Jahre	2-3 Jahre
Plätze	7	60	20	24

3. Darstellung der Betreuungsangebote

3.1 Ev. Kindertagesstätte, Bahnhofstraße 10, Meckenheim

Belegung Vormittags: 21 Nachmittags: 17

Angebot	Öffnungszeiten	Gen. Plätze	bel. Plätze
Teilzeitplätze	8:00 - 12:00; 13:30 - 16:00	20	15
flexibel	7:30 - 12:30		
Ganztagsplätze	7:30 - 16:30	30	30
Hort	7:30 - 16:30	20	20
Gesamt		70	65
davon 2-3-jährige		12	10

3.2 Kath. Kindergarten, Heerstraße 8, Meckenheim

Belegung Vormittags: 17 Vormittags: 11

Angebot	Öffnungszeiten	Gen. Plätze	bel. Plätze
Teilzeit	8:00 - 12:00; 13:30 - 16:00	28	23
flexibel	7:30 - 12:30		
Ganztags	7:30 - 16:30	30	30
Krippe	7:30 - 16:30	7	7
Gesamt		65	60
davon 2-3-jährige		12	8

3.3 Grundschule Meckenheim, Schulstraße 1, Meckenheim

Angebot	Öffnungszeiten	belegte Plätze
Betreuende Grundschule	7:45 - 14:00	14

4. Anmerkungen

Der Bedarf an Kindergartenplätzen ist gedeckt.

Ortsgemeinde Niederkirchen

Einwohner: 2.439

Neubaugelände: Ja (2015/16, westlicher Ortseingang, ca. 40 WE)

1. Bedarf an Kindergartenplätzen

1 a) Geburtsstatistik

Geb.-Jahr	08/09	09/10	10/11	11/12	12/13
Alter (31.08.14)	5	4	3	2	1
Einschulung	2015	2016	2017	2018	2019
Anzahl d. Kinder	26	18	23	19	17

1 b) Platzbedarf im Kindergarten

Kindergartenplätze	3 Jahrgänge	3,5 Jahrgänge	4 Jahrgänge	4,5 Jahrgänge	5 Jahrgänge
01.08.2014	67	77	86	95	103
01.08.2015	60	69	77		
01.08.2016	59				

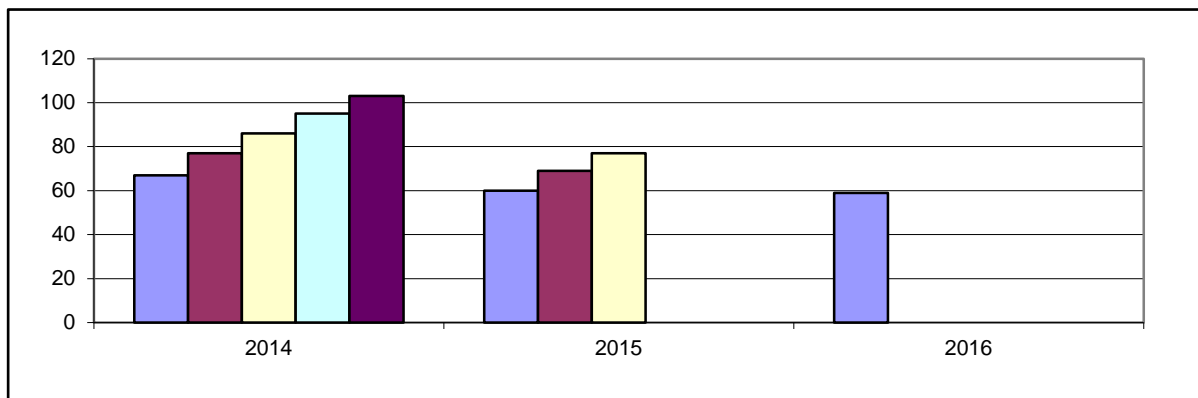

1 c) Bedarfsdeckung an Kindergartenplätzen (Rechtsanspruch)

Kigaplätze	Bedarf 4,5 Jahrgänge	Fehlbedarf 4,5 Jahrgänge
105	95	0

2. Weitere Betreuungsangebote

Angebot	Kinderkrippe	Ganztagesplätze	Kinderhort	Plätze f. 2-3jäh.
Altersgruppe	0-3 Jahre	3-6 Jahre	6 - 14 Jahre	2-3 Jahre
Plätze	7	65	25	24

3. Darstellung der Betreuungsangebote

3.1 Gemeindecindertagesstätte, Hauptstraße 49, Niederkirchen

Belegung

Vormittags: 18

Nachmittags: 11

Angebot	Öffnungszeiten	Gen. Plätze	bel. Plätze
Teilzeitplätze	8:00 - 12:00; 14:00 - 16:30	40	32
Flexibel	7:15 - 08:00; 12:00 - 12:30		
Ganztagsplätze	7:15 - 16:30	65	58
Krippe	7:15 - 16:30	7	0
Hort	12:00 - 16:30	25	24
Gesamt		137	114
davon 2-3jährige		24	16

3.2 Grundschule Don Bosco, Im Kirchgarten 23, Niederkirchen

Angebot	Öffnungszeiten	belegte Plätze
Keine betreuende Grundschule	7:45 - 13:00	

4. Anmerkungen

Durch die neu eröffnete 5. Gruppe, die als altersgemischte Gruppe mit Krippenkindern geführt wird, ist der Bedarf an Kindergartenplätzen gedeckt. Zusätzlich können auch 1-jährige Kinder aufgenommen werden.

Ortsgemeinde Ruppertsberg

Einwohner: 1.546

Neubaugelbiete: nein

1. Bedarf an Kindergartenplätzen

1 a) Geburtsstatistik

Geb.-Jahr	08/09	09/10	10/11	11/12	12/13
Alter (31.08.14)	5	4	3	2	1
Einschulung	2015	2016	2017	2018	2019
Anzahl d. Kinder	12	14	15	7	10

1 b) Platzbedarf im Kindergarten

Kindergartenplätze	3 Jahrgänge	3,5 Jahrgänge	4 Jahrgänge	4,5 Jahrgänge	5 Jahrgänge
01.08.2014	41	45	48	53	58
01.08.2015	36	41	46		
01.08.2016	32				

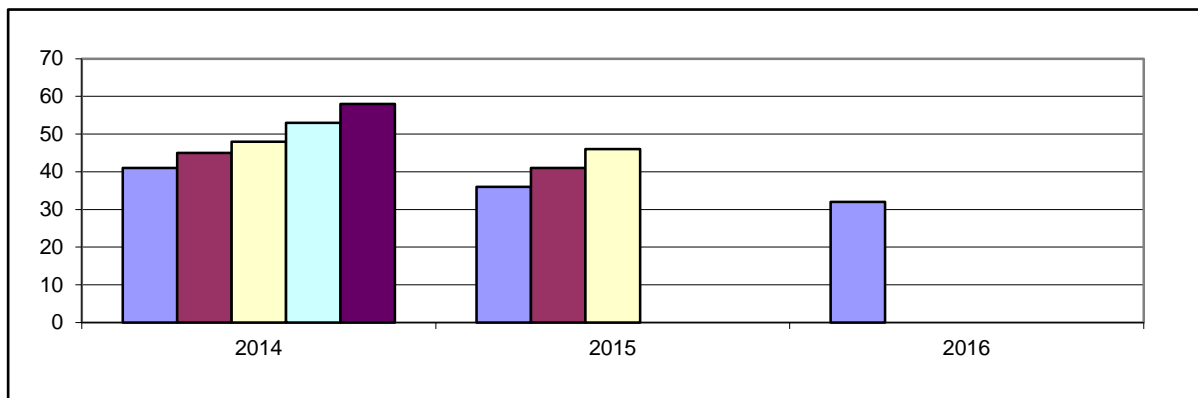

1 c) Bedarfsdeckung an Kindergartenplätzen (Rechtsanspruch)

Kigaplätze	Bedarf 4,5 Jahrgänge	Fehlbedarf 4,5 Jahrgänge
50	53	3

2. Weitere Betreuungsangebote

Angebot	Kinderkrippe	Ganztagesplätze	Kinderhort	Plätze f. 2-3jäh.
Altersgruppe	0-3 Jahre	3-6 Jahre	6 - 14 Jahre	2-3 Jahre
Plätze	0	24	20	12

3. Darstellung der Betreuungsangebote

3.1 Kath. Kindergarten, Mittulgasse 11, Ruppertsberg

Belegung

Vormittags: 19

Nachmittags: 10

Angebot	Öffnungszeiten	Gen. Plätze	bel. Plätze
Teilzeitplätze	8:00 - 12:00; 14:00 - 16:00	26	24
Flexibel	7:15 - 12:30; 14:00 - 16:00		
Ganztags	7:30 - 16:00	24	18
Hort	12:00 - 16:00	20	13
Gesamt		70	55
davon Plätze für 2-J.		12	8

3.2 Grundschule: Zuordnung zur Grundschule Deidesheim

4. Anmerkungen

Der Bedarf an Kindergartenplätzen ist um 3 Plätze nicht gedeckt, allerdings können auch nicht belegte Hortplätze mit Kindergartenkindern belegt werden. Daher reichen die Plätze aus.

Darstellung des Bedarfes der VG Freinsheim insgesamt

Einwohner: 15.487

1. Bedarf an Kindergartenplätzen

1 a) Geburtsstatistik

Geb.-Jahr	08/09	09/10	10/11	11/12	12/13
Alter (31.08.14)	5	4	3	2	1
Einschulung	2015	2016	2017	2018	2019
Anzahl d. Kinder	127	124	121	114	97

1 b) Platzbedarf im Kindergarten

Kindergartenplätze	3 Jahrgänge	3,5 Jahrgänge	4 Jahrgänge	4,5 Jahrgänge	5 Jahrgänge
01.08.2014	372	429	486	535	583
01.08.2015	359	408	456		
01.08.2016	332				

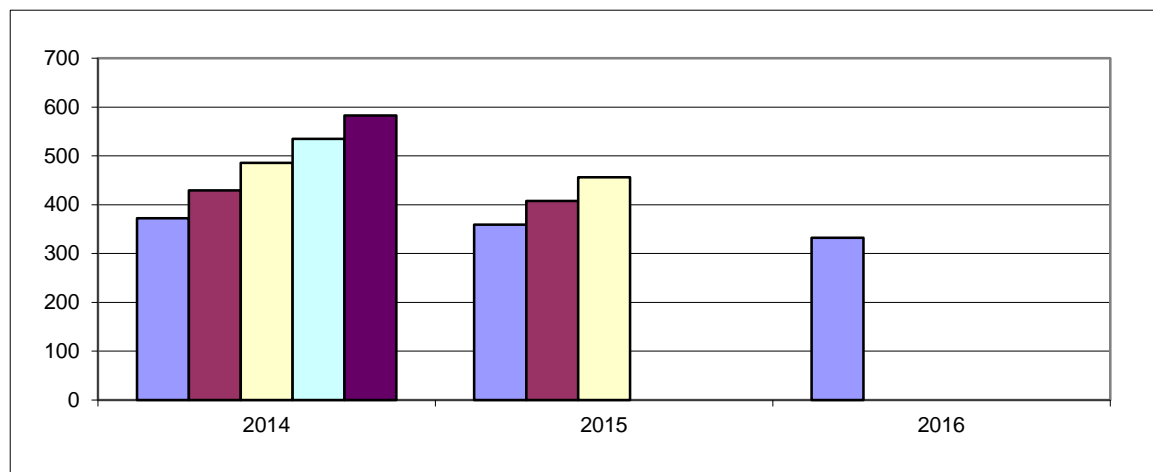

1 c) Bedarfsdeckung an Kindergartenplätzen (Rechtsanspruch)

Kindergartenplätze	Bedarf 4,5 Jahrgänge	Fehlbedarf 4,5 Jahrgänge *
577	535	0

* = Summe der örtlichen Fehlbedarfe

2. Weitere Betreuungsangebote

Angebot	Kinderkrippe	Ganztagesplätze	Kinderhort	Plätze f. 2-3 Jähr.	Tagespflege
Altersgruppe	0 - 3 Jahre	3-6 Jahre	6 - 14 Jahre	2-3 Jahre	0-13 Jahre
Plätze	17	275	20	130	20

Ortsgemeinde Bobenheim am Berg

Einwohner: 851
 Neubaugelände: nein

1. Bedarf an Kindergartenplätzen

1 a) Geburtsstatistik

Geb.-Jahr	08/09	09/10	10/11	11/12	12/13
Alter (31.08.14)	5	4	3	2	1
Einschulung	2015	2016	2017	2018	2019
Anzahl d. Kinder	7	9	6	8	4

1 b) Platzbedarf im Kindergarten

Kindergartenplätze	3 Jahrgänge	3,5 Jahrgänge	4 Jahrgänge	4,5 Jahrgänge	5 Jahrgänge
01.08.2014	22	26	30	32	34
01.08.2015	23	25	27		
01.08.2016	18				

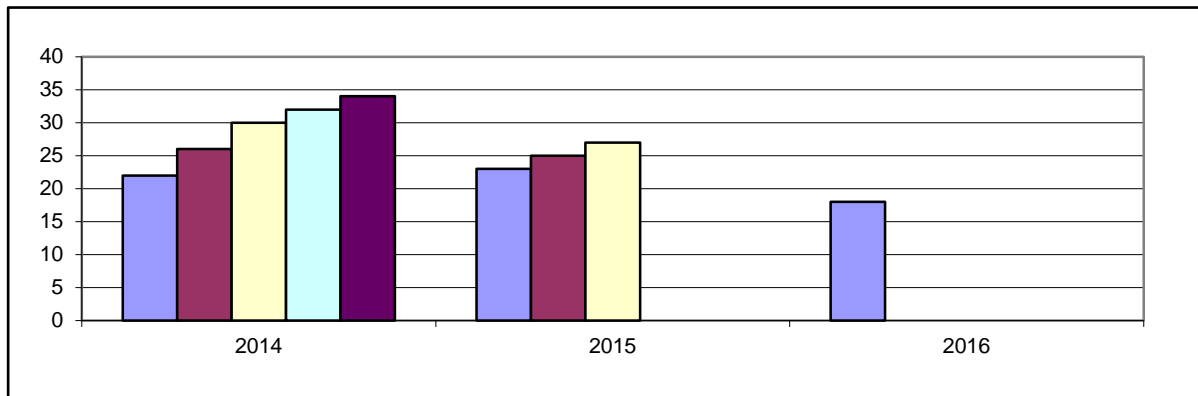

1 c) Bedarfsdeckung an Kindergartenplätzen (Rechtsanspruch)

Kigaplätze	Bedarf 4,5 Jahrgänge	Fehlbedarf 4,5 Jahrgänge
37	32	0

2. Weitere Betreuungsangebote

Angebot	Kinderkrippe	Ganztagesplätze	Kinderhort	Plätze f. 2-3jäh.
Altersgruppe	0-3 Jahre	3-6 Jahre	6 - 14 Jahre	2-3 Jahre
Plätze	0	15	0	6

3. Darstellung der Betreuungsangebote

3.1 Verbandsgemeindekindergarten, Jahnstraße 2 c, Bobenheim am Berg

Belegung Vormittags: 18 Nachmittags: 10

Angebot	Öffnungszeiten	Gen. Plätze	bel. Plätze
Teilzeitplätze	8:00 - 12:00 14:00 - 16:00	22	15
flexibel	8:00 - 12:15		
Ganztagsplätze	7:30 - 16:00	15	10
Gesamt		37	25
davon Plätze für 2-Jährige		6	4

3.2 Grundschule: Zuordnung zur Grundschule Weisenheim am Berg

4. Anmerkungen

Der Bedarf an Kindergartenplätzen ist aufgrund der provisorischen Gruppe gedeckt. Die Kinderzahlen sind rückläufig.

Ortsgemeinde Erpolzheim

Einwohner: 1.336

Neubaugelbiete: nein

1. Bedarf an Kindergartenplätzen

1 a) Geburtsstatistik

Geb.-Jahr	08/09	09/10	10/11	11/12	12/13
Alter (31.08.14)	5	4	3	2	1
Einschulung	2015	2016	2017	2018	2019
Anzahl d. Kinder	16	8	12	7	7

1 b) Platzbedarf im Kindergarten

Kindergartenplätze	3 Jahrgänge	3,5 Jahrgänge	4 Jahrgänge	4,5 Jahrgänge	5 Jahrgänge
01.08.2014	36	40	43	47	50
01.08.2015	27	31	34		
01.08.2016	26				

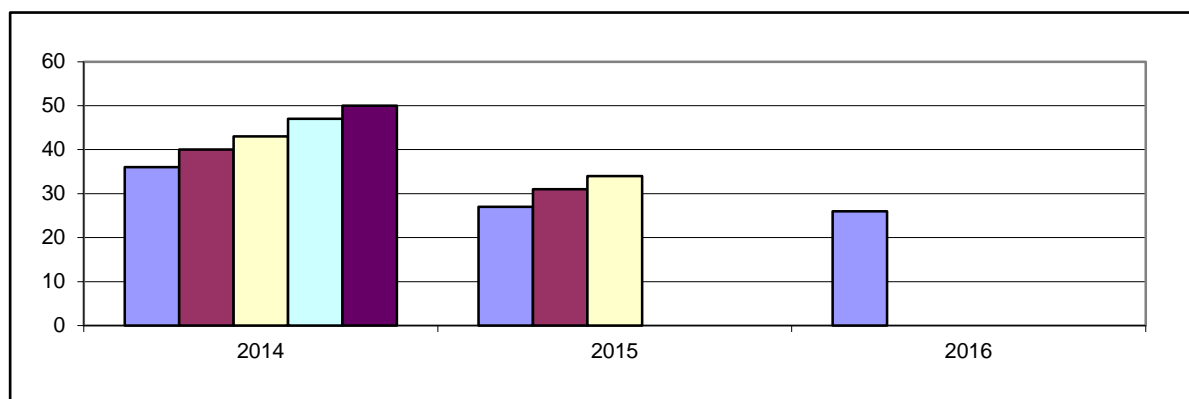

1 c) Bedarfsdeckung an Kindergartenplätzen (Rechtsanspruch)

Kigaplätze	Bedarf 4,5 Jahrgänge	Fehlbedarf 4,5 Jahrgänge
57	47	0

2. Weitere Betreuungsangebote

Angebot	Kinderkrippe	Ganztagesplätze	Kinderhort	Plätze f. 2-3jäh.
Altersgruppe	0-3 Jahre	3-6 Jahre	6 - 14 Jahre	2-3 Jahre
Plätze	0	35	0	12

3. Darstellung der Betreuungsangebote

3.1 Verbandsgemeindekindergarten, Hauptstraße 52, Erpolzheim

Belegung

Vormittags: 42

Nachmittags: 30

Angebot	Öffnungszeiten	Gen. Plätze	bel. Plätze
Teilzeitplätze	8:00 - 12:00; 14:00 - 16:00	22	16
flexibel	7:15 - 12:30; 14:00 - 16:30		
Ganztags	7:15 - 16:30	35	34
Gesamt		57	50
davon 2-3 jährige		12	8

3.2 Grundschule: Zuordnung zur Grundschule Kallstadt

4. Anmerkungen

Der Bedarf an Kindergartenplätzen ist aufgrund der provisorischen Gruppe gedeckt. Die Kinderzahlen sind rückläufig, so dass in 2 Jahren evtl. eine altersgemischte Gruppe mit Krippenkindern eingerichtet werden kann.

Ortsgemeinde Freinsheim

Einwohner: 4.985
Neubaugelände: nein

1. Bedarf an Kindergartenplätzen

1 a) Geburtsstatistik

Geb.-Jahr	08/09	09/10	10/11	11/12	12/13
Alter (31.08.14)	5	4	3	2	1
Einschulung	2015	2016	2017	2018	2019
Anzahl d. Kinder	39	49	43	38	30

1 b) Platzbedarf im Kindergarten

Kindergartenplätze	3 Jahrgänge	3,5 Jahrgänge	4 Jahrgänge	4,5 Jahrgänge	5 Jahrgänge
01.08.2014	131	150	169	184	199
01.08.2015	130	145	160		
01.08.2016	111				

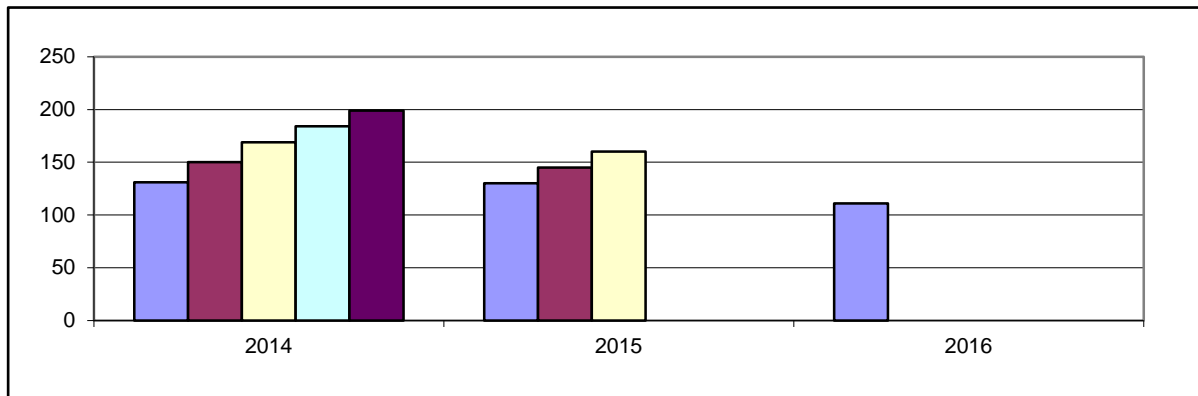

1 c) Bedarfsdeckung an Kindergartenplätzen (Rechtsanspruch)

Kigaplätze	Bedarf 4,5 Jahrgänge	Fehlbedarf 4,5 Jahrgänge
200	184	0

2. Weitere Betreuungsangebote

Angebot	Kinderkrippe	Ganztagesplätze	Kinderhort	Plätze f. 2-3jäh.
Altersgruppe	0-3 Jahre	3-6 Jahre	6 - 14 Jahre	2-3 Jahre
Plätze	10	70	10	42

3. Darstellung der Betreuungsangebote

3.1 Verbandsgemeindekindergarten, An der Bach, Freinsheim

Belegung

Vormittags: 11

Nachmittags: 8

Angebot	Öffnungszeiten	Gen. Plätze	bel. Plätze
Teilzeitplätze	7:45 - 12:15 14:00 - 16:00	90	50
Ganztags	7:30 - 17:00	35	35
Gesamt		125	85
davon für 2-3jährige:		30	17

3.2 Haus für Kinder, Dackenheim Straße 22, Freinsheim

Belegung

Vormittags: 20

Nachmittags: 12

Angebot	Öffnungszeiten	Gen. Plätze	bel. Plätze
Teilzeitplätze	7:30 - 12:15 14:00 - 16:00	40	37
flexibel:	7:15 - 16:45		
Ganztags	7:15 - 16:45	35	35
Krippe	7:30 - 16:45	10	5
Gesamt		85	77
davon für 2-3jährige:		18	9

3.3 Grundschule Freinsheim, Haintorstraße 27, Freinsheim

Angebot	Öffnungszeiten	bel. Plätze
Betreuende Grundschule	12:00 - 16:00	53

4. Anmerkungen

Der Bedarf an Kindergartenplätzen ist gedeckt. In der Kindertagesstätte "An der Bach" ist die Belegung sehr schwach. Hier sollen die Ganztagsplätze um 10 Plätze erhöht werden, damit die Einrichtung besser ausgelastet ist. Wenn die Belegung so schwach bleibt, kann eine geöffnete Gruppe in eine altersgemischte Gruppe mit 7 Krippenkinder umgewandelt werden. Dann können auch unter zweijährige Kinder in dieser Einrichtung aufgenommen werden.

Ortsgemeinde Kallstadt

Einwohner: 1.227

Neubaugelände: Ja (Ca. 20 WE, "Süd", 2014/15)

1. Bedarf an Kindergartenplätzen

1 a) Geburtsstatistik

Geb.-Jahr	08/09	09/10	10/11	11/12	12/13
Alter (31.08.14)	5	4	3	2	1
Einschulung	2015	2016	2017	2018	2019
Anzahl d. Kinder	7	5	8	11	12

1 b) Platzbedarf im Kindergarten

Kindergartenplätze	3 Jahrgänge	3,5 Jahrgänge	4 Jahrgänge	4,5 Jahrgänge	5 Jahrgänge
01.08.2014	20	26	31	37	43
01.08.2015	24	30	36		
01.08.2016	31				

1 c) Platzbedarf im Kindergarten (mit Herxheim)

Kindergartenplätze	3 Jahrgänge	3,5 Jahrgänge	4 Jahrgänge	4,5 Jahrgänge	5 Jahrgänge
01.08.2014	33	42	50	58	66
01.08.2015	37	45	53		
01.08.2016	45				

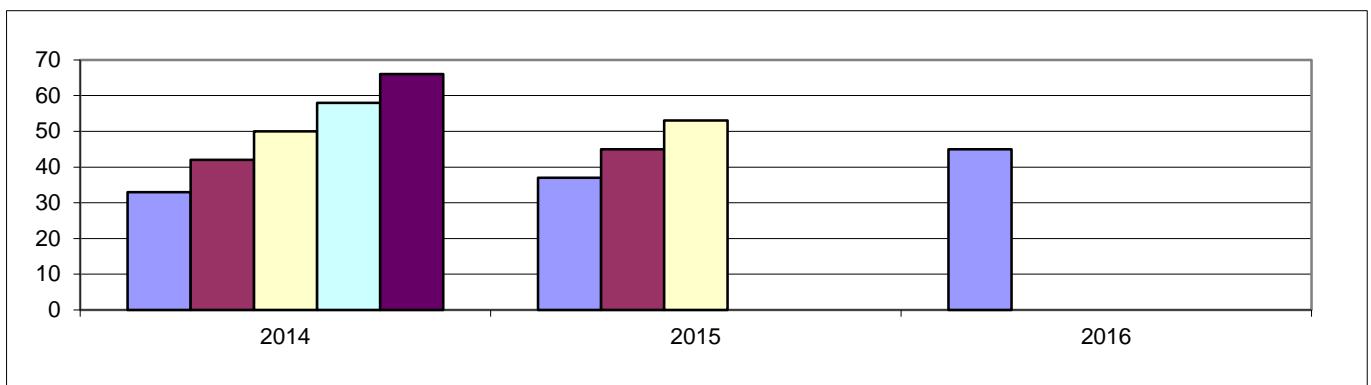

1 c) Bedarfsdeckung an Kindergartenplätzen (Rechtsanspruch)

Kigaplätze	Bedarf 4,5 Jahrgänge	Fehlbedarf 4,5 Jahrgänge
58	58	0

2. Weitere Betreuungsangebote

Angebot	Kinderkrippe	Ganztagesplätze	Kinderhort	Plätze f. 2-3jähr.
Altersgruppe	0-3 Jahre	3-6 Jahre	6 - 14 Jahre	2-3 Jahre
Plätze	7	35	0	12

Ortsgemeinde Herxheim

Einwohner: 727
Neubaugebiete: nein

1. Bedarf an Kindergartenplätzen

1 a) Geburtsstatistik

Geb.-Jahr	08/09	09/10	10/11	11/12	12/13
Alter (31.08.14)	5	4	3	2	1
Einschulung	2015	2016	2017	2018	2019
Anzahl d. Kinder	6	3	4	6	4

1 b) Platzbedarf im Kindergarten

Kindergartenplätze	3 Jahrgänge	3,5 Jahrgänge	4 Jahrgänge	4,5 Jahrgänge	5 Jahrgänge
01.08.2014	13	16	19	21	23
01.08.2015	13	15	17		
01.08.2016	14				

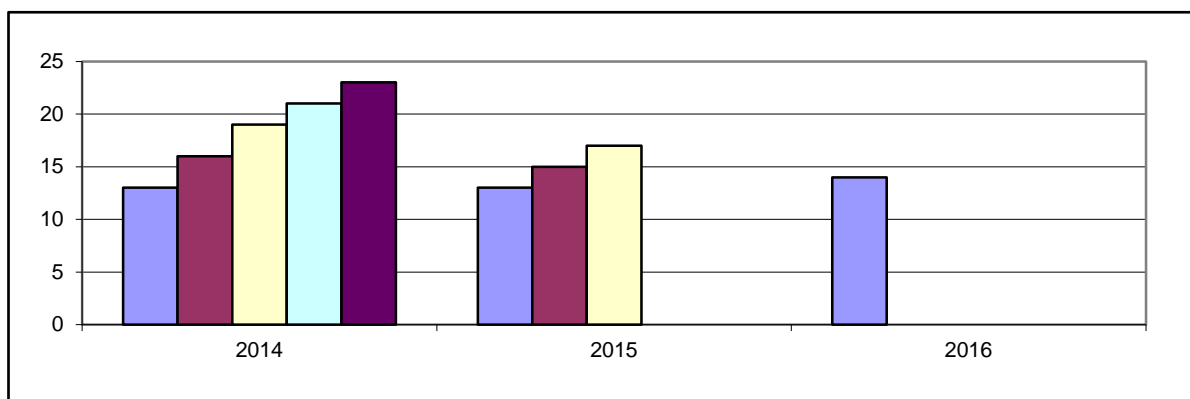

1 c) Bedarfsdeckung an Kindergartenplätzen (Rechtsanspruch)

Kindergartenplätze	Bedarf 4,5 Jahrgänge	Fehlbedarf 4,5 Jahrgänge
Zuordnung zu	Kallstadt	

2. Weitere Betreuungsangebote

Angebot	Kinderkrippe	Ganztagesplätze	Kinderhort	Plätze für 2-3 jäh.
Altersgruppe	0-3 Jahre	3-6 Jahre	6 - 14 Jahre	2 - 3 Jahre
Plätze	Siehe	Kallstadt		

3. Darstellung der Betreuungsangebote

3.1 Verbandsgemeindekindertagesstätte, Weinstraße 79, 67169 Kallstadt

Belegung

Vormittags: 15

Nachmittags: 10

Angebot	Öffnungszeiten	Gen. Plätze	bel. Plätze
Teilzeitplätze	8:00 - 12:30; 14:00 - 16:00	23	20
flexibel	7:30 - 12:30		
Ganztags	7:00 - 16:30	35	28
Krippe	7:00 - 16:30	7	1
Gesamt		65	49
davon Plätze für 2jährige		12	9

3.2 Grundschule Kallstadt (Schwerpunktschule), Weinstraße 79, 67169 Kallstadt

Angebot	Öffnungszeiten	bel. Plätze
Grundschule	8:00- 13:00	
Betreuende Grundschule	12:00 - 17:00	14

4. Anmerkungen

Der Bedarf an Kindergartenplätzen ist gedeckt.

Ortsgemeinde Weisenheim am Berg

Einwohner: 1.658

Neubaugelbiete: Ja (Ca. 45 WE, "Süd", 2014/15)

1. Bedarf an Kindergartenplätzen

1 a) Geburtsstatistik

Geb.-Jahr	08/09	09/10	10/11	11/12	12/13
Alter (31.08.14)	5	4	3	2	1
Einschulung	2015	2016	2017	2018	2019
Anzahl d. Kinder	15	8	12	9	10

1 b) Platzbedarf im Kindergarten

Kindergartenplätze	3 Jahrgänge	3,5 Jahrgänge	4 Jahrgänge	4,5 Jahrgänge	5 Jahrgänge
01.08.2014	35	40	44	49	54
01.08.2015	29	34	39		
01.08.2016	31				

1 c) Platzbedarf im Kindergarten (mit Dackenheim)

Kindergartenplätze	3 Jahrgänge	3,5 Jahrgänge	4 Jahrgänge	4,5 Jahrgänge	5 Jahrgänge
01.08.2014	53	60	66	72	77
01.08.2015	45	51	56		
01.08.2016	44				

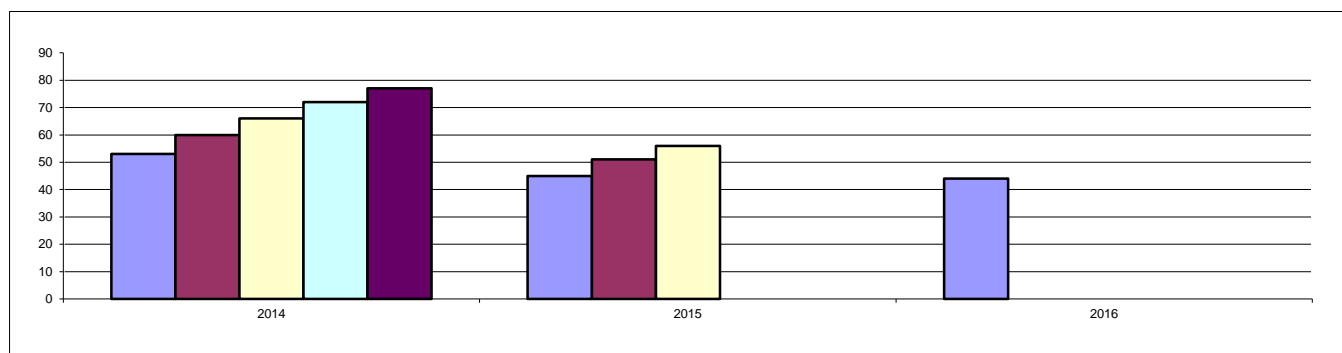

1 c) Bedarfsdeckung an Kindergartenplätzen (Rechtsanspruch)

Kigaplätze	Bedarf 4,5 Jahrgänge	Fehlbedarf 4,5 Jahrgänge
75	72	0

2. Weitere Betreuungsangebote

Angebot	Kinderkrippe	Ganztagesplätze	Kinderhort	Plätze f. 2-3jäh.
Altersgruppe	0-3 Jahre	3-6 Jahre	6 - 14 Jahre	2-3 Jahre
Plätze	0	35	20	18

Ortsgemeinde Dackenheim

Einwohner: 460

Neubaugelände: Ja (ca. 20 WE, "Nord/ Kirchheimer Straße", 2015/16)

1. Bedarf an Kindergartenplätzen

1 a) Geburtsstatistik

Geb.-Jahr	08/09	09/10	10/11	11/12	12/13
Alter (31.08.14)	5	4	3	2	1
Einschulung	2015	2016	2017	2018	2019
Anzahl d. Kinder	6	4	8	4	1

1 b) Platzbedarf im Kindergarten

Kindergartenplätze	3 Jahrgänge	3,5 Jahrgänge	4 Jahrgänge	4,5 Jahrgänge	5 Jahrgänge
01.08.2014	18	20	22	23	23
01.08.2015	16	17	17		
01.08.2016	13				

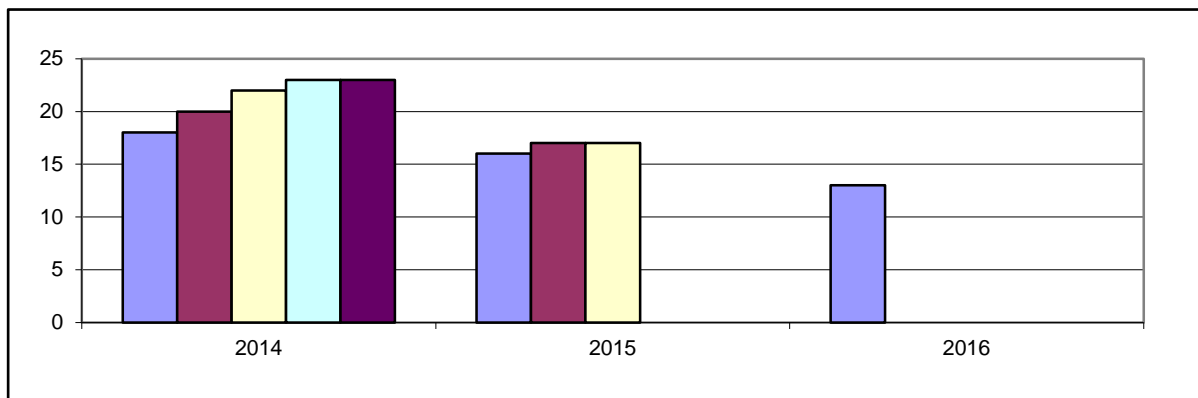

1 c) Bedarfsdeckung an Kindergartenplätzen (Rechtsanspruch)

Kigaplätze	Bedarf 4,5 Jahrgänge	Fehlbedarf 4,5 Jahrgänge
siehe	Weisenheim am Berg	

2. Weitere Betreuungsangebote

Angebot	Kinderkrippe	Ganztagesplätze	Kinderhort	Plätze f. 2-3jäh.
Altersgruppe	0-3 Jahre	3-6 Jahre	6 - 14 Jahre	2-3 Jahre
Plätze	siehe	Weisenheim am Berg		

3. Darstellung der Betreuungsangebote

3.1 Gemeindecindertagesstätte, Im Vogelsang 13, 67273 Weisenheim am Berg

Belegung

Vormittags: 13

Nachmittags: 11

Angebot	Öffnungszeiten	Gen. Plätze	bel. Plätze
Teilzeitplätze	8:00 - 12:00; 14:00 - 16:00	40	24
flexibel	07:30 - 12:30		
Ganztags	7:30 - 17:00	35	35
Hort	7:30 - 17:00	20	12
Gesamt		95	71
davon Plätze für 2-J.		18	15

3.2 Albert-Schweitzer-Schule Weisenheim/Bg., Neumayer Str. 27, Weisenheim/Bg.

Angebot	Öffnungszeiten	Anzahl der Kinder
Grundschule	8:00 - 13:00	
Betreuende Grundschule	12:00 - 14:00	9

4. Anmerkungen

Der Bedarf an Kindergartenplätzen ist knapp gedeckt. Die Anmeldungen in der Kindertagesstätte sind etwas niedriger, so dass die Plätze ausreichen werden.

Im nächsten Jahr soll die Möglichkeit geschaffen werden, auch unter zweijährige Kinder in einer altersgemischten Gruppe aufzunehmen. Die Hortgruppe müsste dann in eine altersgemischte Gruppe mit 10 Hortplätzen umgewandelt werden, damit genügend Kindergartenplätze zur Verfügung stehen.

Ortsgemeinde Weisenheim am Sand

Einwohner: 4.243

Neubaugelände: Ja (ca. 10 WE, "Süd/ Mitte", 2014; weitere 25 WE ab 2015)

1. Bedarf an Kindergartenplätzen

1 a) Geburtsstatistik

Geb.-Jahr	08/09	09/10	10/11	11/12	12/13
Alter (31.08.14)	5	4	3	2	1
Einschulung	2015	2016	2017	2018	2019
Anzahl d. Kinder	31	38	28	31	29

1 b) Platzbedarf im Kindergarten

Kindergartenplätze	3 Jahrgänge	3,5 Jahrgänge	4 Jahrgänge	4,5 Jahrgänge	5 Jahrgänge
01.08.2014	97	113	128	143	157
01.08.2015	97	112	126		
01.08.2016	88				

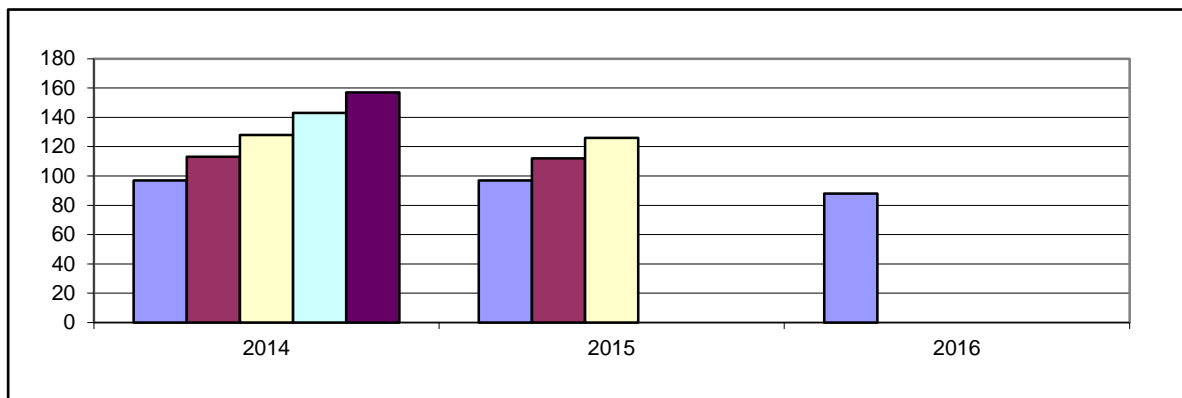

1 c) Bedarfsdeckung an Kindergartenplätzen (Rechtsanspruch)

Kigaplätze	Bedarf 4,5 Jahrgänge	Fehlbedarf 4,5 Jahrgänge
147	143	0

2. Weitere Betreuungsangebote

Angebot	Kinderkrippe	Ganztagesplätze	Kinderhort	Plätze f. 2-3jähr.
Altersgruppe	0-3 Jahre	3-6 Jahre	6 - 14 Jahre	2-3 Jahre
Plätze	0	85	0	34

3. Darstellung der Betreuungsangebote

3.1 Ev. Kindertagesstätte, Pfarrgasse 25, 67256 Weisenheim am Sand

Belegung Vormittags: 20 Nachmittags: 15

Angebot	Öffnungszeiten	Gen. Plätze	bel. Plätze
Teilzeitplätze	7:15 - 12:30; 14.15 - 16.15	30	25
dav.verl. Vorm.	7:15 - 14:15		
Ganztags	7:15 - 16:15	45	45
Gesamt		75	70
davon Plätze für 2-3 jährige		16	12

3.2 Kath. Kindergarten, Bahnhofstraße 48, 67256 Weisenheim am Sand

Belegung Vormittags: 19 Nachmittags: 14

Angebot	Öffnungszeiten	Gen. Plätze	bel. Plätze
Teilzeitplätze	7:30 - 12:00 14:00 - 16:00	7	8
flexibel	7:30 - 12:30		
Ganztags	7:30 - 16:00	15	12
Gesamt		22	20
davon Plätze für 2-3 jährige		6	4

3.3 Gemeindecindergarten, An der Bleiche 3, 67256 Weisenheim am Sand

Belegung Vormittags: 20 Nachmittags: 10

Angebot	Öffnungszeiten	Gen. Plätze	bel. Plätze
Teilzeitplätze	7:30 - 12:30; 14:00 - 16.00	25	24
flexibel			
Ganztags	7:30 - 16:45	25	23
Gesamt		50	47
davon Plätze für 2-3 jährige		12	12

3.4 Grundschule (Ganztagschule), Westring 24, 67256 Weisenheim am Sand

Angebot	Öffnungszeiten	bel. Plätze
Betreuende Grundschule	12:00 - 15:00	21
Ganztagschule	8:00 - 16:00	

4. Anmerkungen

Der Bedarf an Kindergartenplätzen ist knapp gedeckt. In der ev. Kindertagesstätte und kom. Kindertagesstätte wurden die Platzkapazitäten jeweils um 3 Plätze erhöht, so dass die Plätze ausreichen werden. Die ev. Kindertagesstätte erhöht ab Sommer die Plätze für zweijährige Kinder in der 3. Gruppe auf 6 zweijährige Kinder.

Darstellung des Bedarfes der VG Grünstadt-Land insgesamt

Einwohner: 21.226

1. Bedarf an Kindergartenplätzen

1 a) Geburtsstatistik

Geb.-Jahr	08/09	09/10	10/11	11/12	12/13
Alter (31.08.14)	5	4	3	2	1
Einschulung	2015	2016	2017	2018	2019
Anzahl d. Kinder	152	156	139	127	137

1 b) Platzbedarf im Kindergarten

Kindergartenplätze	3 Jahrgänge	3,5 Jahrgänge	4 Jahrgänge	4,5 Jahrgänge	5 Jahrgänge
01.08.2014	447	511	574	643	711
01.08.2015	422	491	559		
01.08.2016	403				

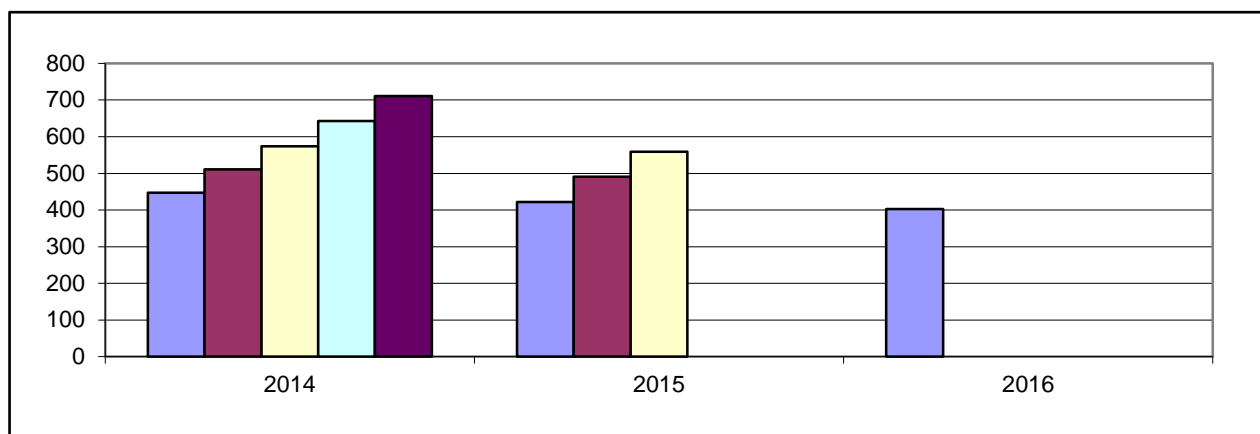

1 c) Bedarfsdeckung an Kindergartenplätzen (Rechtsanspruch)

Kigaplätze	Bedarf 4,5 Jahrgänge	Fehlbedarf 4,5 Jahrgänge*
677	643	18

* = Summe der örtlichen Fehlbedarfe

2. Weitere Betreuungsangebote

Angebot	Kinderkrippe	Ganztagesplätze	Kinderhort	Plätze f. 2-3jähr.	Tagespflege
Altersgruppe	0-3 Jahre	3-6 Jahre	6 - 14 Jahre	2-3 Jahre	0-13 Jahre
Plätze	42	386	20	142	46

Ortsgemeinde Bockenheim

Einwohner: 2.234
Neubaugelände: nein

1. Bedarf an Kindergartenplätzen

1 a) Geburtsstatistik

Geb.-Jahr	08/09	09/10	10/11	11/12	12/13
Alter (31.08.14)	5	4	3	2	1
Einschulung	2015	2016	2017	2018	2019
Anzahl d. Kinder	16	6	16	11	4

1 b) Platzbedarf im Kindergarten

Kindergartenplätze	3 Jahrgänge	3,5 Jahrgänge	4 Jahrgänge	4,5 Jahrgänge	5 Jahrgänge
01.08.2014	38	44	49	51	53
01.08.2015	33	35	37		
01.08.2016	31				

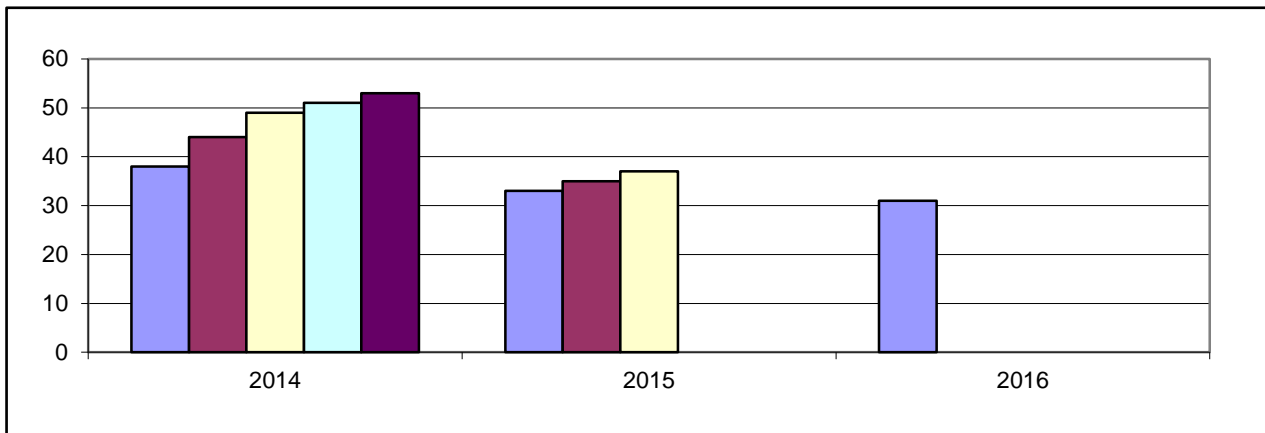

1 c) Bedarfsdeckung an Kindergartenplätzen (Rechtsanspruch)

Kigaplätze	Bedarf 4,5 Jahrgänge	Fehlbedarf 4,5 Jahrgänge
75	51	0

2. Weitere Betreuungsangebote

Angebot	Kinderkrippe	Ganztagesplätze	Kinderhort	Plätze f. 2-3jäh.
Altersgruppe	0-3 Jahre	3-6 Jahre	6 - 14 Jahre	2-3 Jahre
Plätze	0	25	20	18

3. Darstellung der Betreuungsangebote

3.1 Ev. Kindertagesstätte, Jakob-Kautz-Str. 7, Bockenheim

Belegung

Vormittags: 15

Nachmittags: 12

Angebot	Öffnungszeiten		Gen. Plätze	bel. Plätze
Teilzeitplätze	8:00-11:30	13:30 - 16:00	50	33
flexibel	7:30 -12:30	16:00 - 16:30		
Ganztagsplätze	8:00-16:00	Flex. 7:30-16:30	25	23
Hortplätze	7:30-16:30		20	20
Gesamt			95	76
davon 2-3-Jährige			18	12

3.2 Jakob-Böshenz-Grundschule, Pestalozzistraße 10, Bockenheim

Angebot	Öffnungszeiten	bel. Plätze
Grundschule	8:00 - 13:15	
Betreuende Grundschule	7:30-8:00; 12:15-16:00	55

4. Anmerkungen

Der Bedarf an Kindergartenplätzen ist gedeckt. Aufgrund der zurückgehenden Kinderzahlen wird eine geöffnete Gruppe in eine altersgemischte Gruppe mit 7 Krippenplätzen zum 01.09.2014 umgewandelt. 10 weitere Ganztagsplätze sollen bei einem entsprechenden Umbau der Küche eingerichtet werden. Wegen der Finanzierung der Maßnahme muss noch mit der Gemeinde verhandelt werden.

Ortsgemeinde Dirmstein

Einwohner: 3.141

Neubaugelände: Ja (Ca. 50 WE, "Nachtgärten", "ehem. Gärtnerei Schwaab", 2015/16)

1. Bedarf an Kindergartenplätzen

1 a) Geburtsstatistik

Geb.-Jahr	08/09	09/10	10/11	11/12	12/13
Alter (31.08.14)	5	4	3	2	1
Einschulung	2015	2016	2017	2018	2019
Anzahl d. Kinder	24	22	22	21	23

1 b) Platzbedarf im Kindergarten

Kindergartenplätze	3 Jahrgänge	3,5 Jahrgänge	4 Jahrgänge	4,5 Jahrgänge	5 Jahrgänge
01.08.2014	68	79	89	101	112
01.08.2015	65	77	88		
01.08.2016	66				

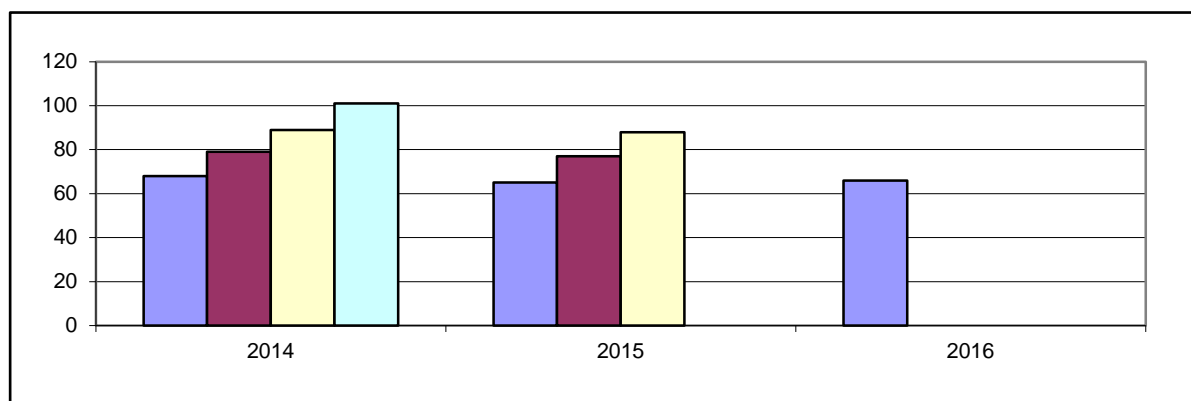

1 c) Bedarfsdeckung an Kindergartenplätzen (Rechtsanspruch)

Kigaplätze	Bedarf 4,5 Jahrgänge	Fehlbedarf 4,5 Jahrgänge
100	101	1

2. Weitere Betreuungsangebote

Angebot	Kinderkrippe	Ganztagesplätze	Kinderhort	Plätze f. 2-3jäh.
Altersgruppe	0-3 Jahre	3-6 Jahre	6 - 14 Jahre	2-3 Jahre
Plätze	0	48	0	24

3. Darstellung der Betreuungsangebote

3.1 Gemeindecindergarten, Am Affenstein 2, Dirmstein

Belegung

Vormittags: 19

Nachmittags: 14

Angebot	Öffnungszeiten	Gen. Plätze	bel. Plätze
Teilzeitplätze	7:30 - 13:00 14:00 - 16:30	26	20
Ganztagsplätze	7:30 - 16:30	24	24
Gesamt		50	44
davon 2-3jährige		12	12

3.2 Kath. Kindergarten, Hauptstraße 6, Dirmstein

Belegung

Vormittags: 18

Nachmittags: 9

Angebot	Öffnungszeiten	Gen. Plätze	bel. Plätze
Teilzeitplätze	9:00 - 12:00 15:00 - 16:30	26	18
flexibel	7:30 - 12:30; 14:30 - 16:30		
Ganztagsplätze	7:30 - 16:30	24	23
Gesamt		50	41
davon 2-3jährige		12	5

3.3 Grundschule Dirmstein, Bahnhofstraße 7, Dirmstein

Angebot	Öffnungszeiten	bel. Plätze
Betreuende Grundschule	7:40 - 16:00	
Ganztagschule	12:00 - 16:00	34

4. Anmerkungen

Der Bedarf an Kindergartenplätzen ist knapp nicht gedeckt. Die Kinderzahlen bleiben relativ konstant. Überhänge können evtl. in Nachbargemeinden aufgenommen werden.

Ortsgemeinde Ebertsheim

Einwohner: 1.338
Neubaugelände: nein

1. Bedarf an Kindergartenplätzen

1 a) Geburtsstatistik

Geb.-Jahr	08/09	09/10	10/11	11/12	12/13
Alter (31.08.14)	5	4	3	2	1
Einschulung	2015	2016	2017	2018	2019
Anzahl d. Kinder	2	7	11	8	5

1 b) Platzbedarf im Kindergarten

Kindergartenplätze	3 Jahrgänge	3,5 Jahrgänge	4 Jahrgänge	4,5 Jahrgänge	5 Jahrgänge
01.08.2014	20	24	28	31	33
01.08.2015	26	29	31		
01.08.2016	24				

1 c) Platzbedarf im Kindergarten (mit Mertesheim)

Kindergartenplätze	3 Jahrgänge	3,5 Jahrgänge	4 Jahrgänge	4,5 Jahrgänge	5 Jahrgänge
01.08.2014	30	35	40	43	46
01.08.2015	36	39	42		
01.08.2016	30				

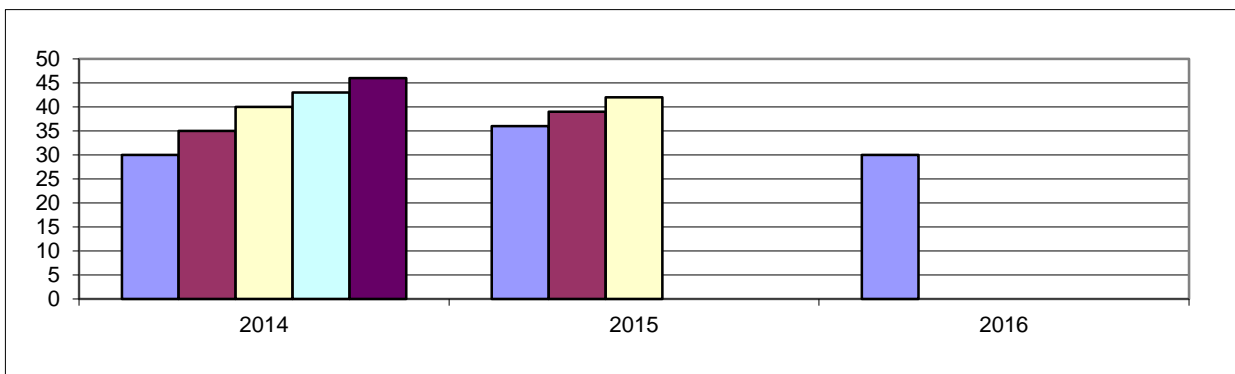

1 d) Bedarfsdeckung an Kindergartenplätzen (Rechtsanspruch)

Kigaplätze	Bedarf 4,5 Jahrgänge	Fehlbedarf 4,5 Jahrgänge
38	43	5

2. Weitere Betreuungsangebote

Angebot	Kinderkrippe	Ganztagesplätze	Kinderhort	Plätze f. 2-3jähr.
Altersgruppe	0-3 Jahre	3-6 Jahre	6 - 14 Jahre	2-3 Jahre
Plätze	14	30	0	0

Ortsgemeinde Mertesheim

Einwohner: 416

Neubaugelbiete: nein

1. Bedarf an Kindergartenplätzen

1 a) Geburtsstatistik

Geb.-Jahr	08/09	09/10	10/11	11/12	12/13
Alter (31.08.14)	5	4	3	2	1
Einschulung	2015	2016	2017	2018	2019
Anzahl d. Kinder	2	5	3	2	1

1 b) Platzbedarf im Kindergarten

Kindergartenplätze	3 Jahrgänge	3,5 Jahrgänge	4 Jahrgänge	4,5 Jahrgänge	5 Jahrgänge
01.08.2014	10	11	12	13	13
01.08.2015	10	11	11		
01.08.2016	6				

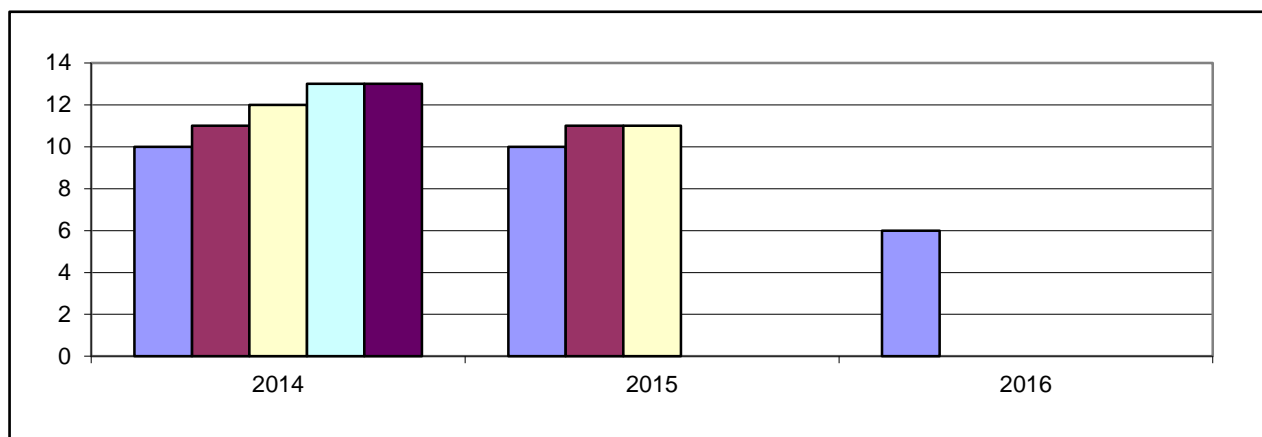

1 c) Bedarfsdeckung an Kindergartenplätzen (Rechtsanspruch)

Kigaplätze	Bedarf 4,5 Jahrgänge	Fehlbedarf 4,5 Jahrgänge
siehe	Ebertsheim	

2. Weitere Betreuungsangebote

Angebot	Kinderkrippe	Ganztagesplätze	Kinderhort	Plätze f. 2-3jäh.
Altersgruppe	0-3 Jahre	3-6 Jahre	6 - 14 Jahre	2-3 Jahre
Plätze	siehe	Ebertsheim		

3. Darstellung der Betreuungsangebote

3.1 Gemeindecindergarten, Neugasse 33, Ebertsheim

Belegung Vormittags: 13 Nachmittags: 9

Angebot	Öffnungszeiten	Gen. Plätze	bel. Plätze
Teilzeitplätze	7:30 - 12:00 13:30 - 16:00	8	5
flexibel	7:00 - 12:30		
Ganztagsplätze	7:00 - 16:00	30	25
Krippe		14	11
Gesamt		52	41

3.2 Grundschule Ebertsheim, Lautersheimer Straße 4, Ebertsheim

Angebot	Öffnungszeiten	bel. Plätze
Grundschule	7:35 - 13:00	
betreuende Grundschule	12:00 - 16:00	38

4. Anmerkungen

Der Bedarf an Kindergartenplätzen ist rechnerisch um 5 Plätze nicht gedeckt, allerdings werden die zweijährigen Kinder mit Rechtsanspruch über die 14 Krippenplätze abgedeckt.

Ortsgemeinde Gerolsheim

Einwohner: 1.811

Neubaugelände: Ja (Ca. 16 WE, " Westlich der Hintergasse", "Herpfengasse Ost", 2014)

1. Bedarf an Kindergartenplätzen

1 a) Geburtsstatistik

Geb.-Jahr	08/09	09/10	10/11	11/12	12/13
Alter (31.08.14)	5	4	3	2	1
Einschulung	2015	2016	2017	2018	2019
Anzahl d. Kinder	21	17	10	6	17

1 b) Platzbedarf im Kindergarten

Kindergartenplätze	3 Jahrgänge	3,5 Jahrgänge	4 Jahrgänge	4,5 Jahrgänge	5 Jahrgänge
01.08.2014	48	51	54	63	71
01.08.2015	33	42	50		
01.08.2016	33				

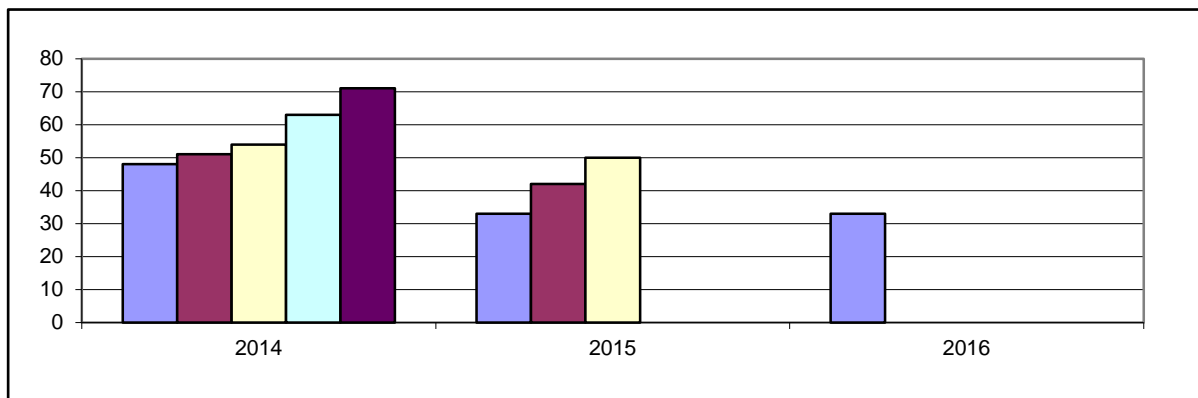

1 c) Bedarfsdeckung an Kindergartenplätzen (Rechtsanspruch)

Kigaplätze	Bedarf 4,5 Jahrgänge	Fehlbedarf 4,5 Jahrgänge
55	63	8

2. Weitere Betreuungsangebote

Angebot	Kinderkrippe	Ganztagesplätze	Kinderhort	Plätze f. 2-3jäh.
Altersgruppe	0-3 Jahre	3-6 Jahre	6 - 14 Jahre	2-3 Jahre
Plätze	0	34	0	18

3. Darstellung der Betreuungsangebote

3.1 Gemeindecindergarten, Kirchenstraße 4, Gerolsheim

Belegung

Vormittags: 20

Nachmittags: 14

Angebot	Öffnungszeiten		Gen. Plätze	bel. Plätze
Teilzeitplätze	8:00 - 12:00	14:00 - 16:30	11	26
flexibel	7:30 - 12:00			
Ganztags	8:00 - 16:30		44	36
Krippe			7	0
Gesamt			62	62
davon Plätze für 2-J.			12	4

3.2 Grundschule Gerolsheim-Laumersheim, Kirchenstraße, Gerolsheim

Angebot	Öffnungszeiten	bel. Plätze
Grundschule	7:45 - 13:00	
Betreuende Grundschule	12:00 - 14:00	20

4. Anmerkungen

Der Bedarf an Kindergartenplätzen ist um 8 Plätze nicht gedeckt. Die Krippenplätze können für die Betreuung von zweijährigen Kindern mitgenutzt werden. Evtl. müsste die altersgemischte Gruppe je nach tatsächlicher Belegung wieder in eine geöffnete Gruppe zurück gewandelt werden.

Die Kinderzahlen sind im letzten Jahr wieder angestiegen.

Ortsgemeinde Kindenheim

Einwohner: 1.104
Neubaugelände: nein

1. Bedarf an Kindergartenplätzen

1 a) Geburtsstatistik

Geb.-Jahr	08/09	09/10	10/11	11/12	12/13
Alter (31.08.14)	5	4	3	2	1
Einschulung	2015	2016	2017	2018	2019
Anzahl d. Kinder	11	13	4	11	10

1 b) Platzbedarf im Kindergarten

Kindergartenplätze	3 Jahrgänge	3,5 Jahrgänge	4 Jahrgänge	4,5 Jahrgänge	5 Jahrgänge
01.08.2014	28	34	39	44	49
01.08.2015	28	33	38		
01.08.2016	25				

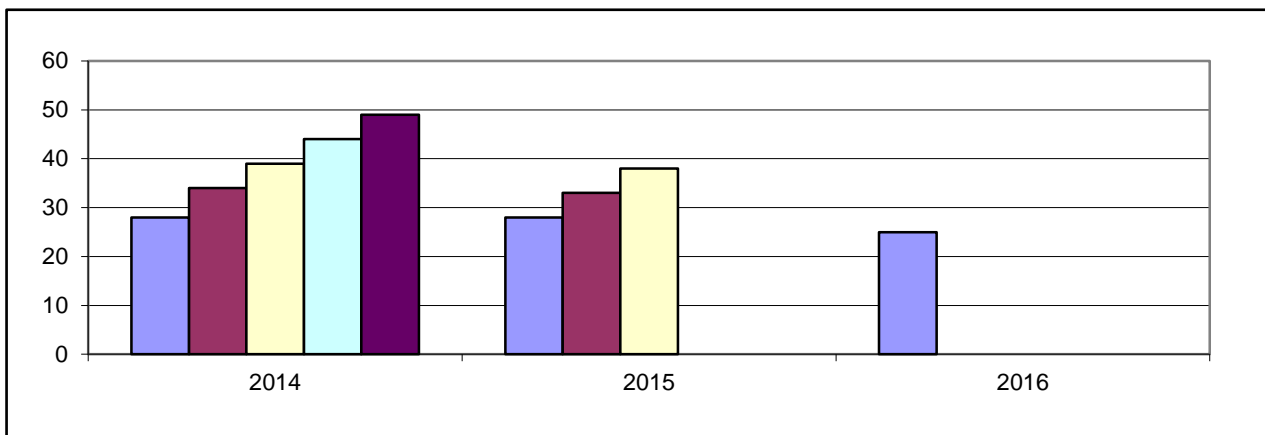

1 c) Bedarfsdeckung an Kindergartenplätzen (Rechtsanspruch)

Kigaplätze	Bedarf 4,5 Jahrgänge	Fehlbedarf 4,5 Jahrgänge
47	44	0

2. Weitere Betreuungsangebote

Angebot	Kinderkrippe	Ganztagesplätze	Kinderhort	Plätze f. 2-3jäh.
Altersgruppe	0-3 Jahre	3-6 Jahre	6 - 14 Jahre	2-3 Jahre
Plätze	0	34	0	12

3. Darstellung der Betreuungsangebote

3.1 Gemeindecindergarten, Andingstraße 5 a, Kindenheim

Belegung

Vormittags: 19

Nachmittags: 15

Angebot	Öffnungszeiten	Gen. Plätze	bel. Plätze
Teilzeitplätze	8:00 - 11:30 13:30 - 16:00	13	16
flexibel	11:30 - 12:30		
Ganztagsplätze	7:15 - 16:00	34	26
Gesamt		47	42
Plätze f. 2jährige		12	5

3.2 Zuordnung zur Grundschule Bockenheim

4. Anmerkungen

Der Bedarf an Kindergartenplätzen ist knapp gedeckt.

Ortsgemeinde Kirchheim

Einwohner: 1.966
Neubauggebiete: nein

1. Bedarf an Kindergartenplätzen

1 a) Geburtsstatistik

Geb.-Jahr	08/09	09/10	10/11	11/12	12/13
Alter (31.08.14)	5	4	3	2	1
Einschulung	2015	2016	2017	2018	2019
Anzahl d. Kinder	21	22	13	18	20

1 b) Platzbedarf im Kindergarten (nur Kirchheim)

Kindergartenplätze	3 Jahrgänge	3,5 Jahrgänge	4 Jahrgänge	4,5 Jahrgänge	5 Jahrgänge
01.08.2014	56	65	74	84	94
01.08.2015	53	63	73		
01.08.2016	51				

1 c) Platzbedarf im Kindergarten (Kirchheim und Bissersheim)

Kindergartenplätze	3 Jahrgänge	3,5 Jahrgänge	4 Jahrgänge	4,5 Jahrgänge	5 Jahrgänge
01.08.2014	67	78	89	102	114
01.08.2015	67	80	92		
01.08.2016	65				

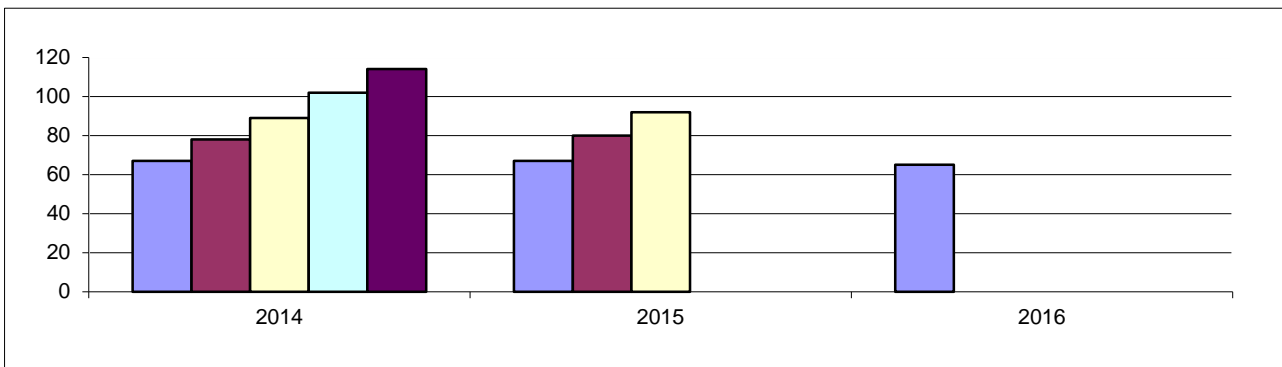

1 c) Bedarfsdeckung an Kindergartenplätzen (Rechtsanspruch)

Kigaplätze	Bedarf 4,5 Jahrgänge	Fehlbedarf 4,5 Jahrgänge
100	102	2

2. Weitere Betreuungsangebote

Angebot	Kinderkrippe	Ganztagesplätze	Kinderhort	Plätze f. 2-3jähr.
Altersgruppe	0-3 Jahre	3-6 Jahre	6 - 14 Jahre	2-3 Jahre
Plätze	0	45	0	24

Ortsgemeinde Bissersheim

Einwohner: 482
 Neubaugebiete: nein

1. Bedarf an Kindergartenplätzen

1 a) Geburtsstatistik

Geb.-Jahr	08/09	09/10	10/11	11/12	12/13
Alter (31.08.14)	5	4	3	2	1
Einschulung	2015	2016	2017	2018	2019
Anzahl d. Kinder	1	5	5	4	5

1 b) Platzbedarf im Kindergarten

Kindergartenplätze	3 Jahrgänge	3,5 Jahrgänge	4 Jahrgänge	4,5 Jahrgänge	5 Jahrgänge
01.08.2014	11	13	15	18	20
01.08.2015	14	17	19		
01.08.2016	14				

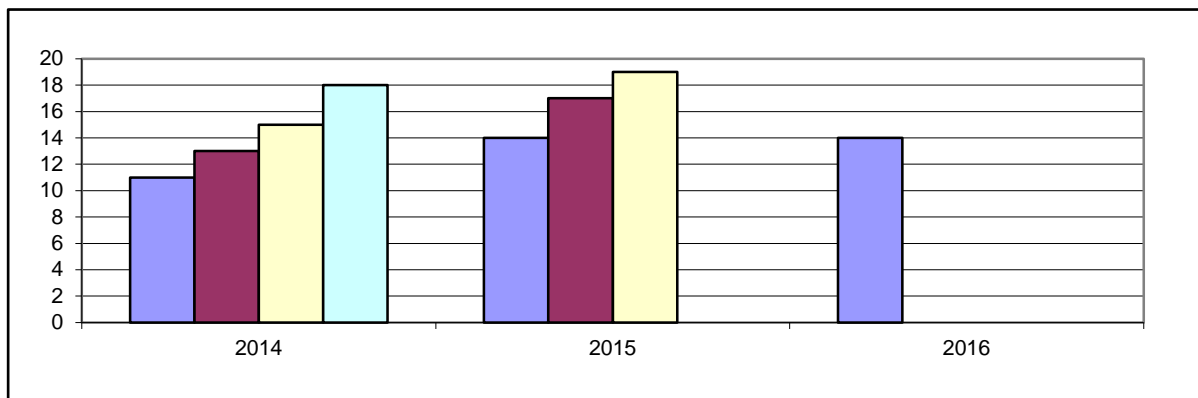

1 c) Bedarfsdeckung an Kindergartenplätzen (Rechtsanspruch)

Kigaplätze	Bedarf 4,5 Jahrgänge	Fehlbedarf 4,5 Jahrgänge
siehe	Kirchheim	

2. Weitere Betreuungsangebote

Angebot	Kinderkrippe	Ganztagesplätze	Kinderhort	Plätze f. 2-3jäh.
Altersgruppe	0-3 Jahre	3-6 Jahre	6 - 14 Jahre	2-3 Jahre
Plätze	siehe	Kirchheim		

3. Betreuungsangebot

3.1 Gemeindecindergarten, Im Kiesling 7, Kirchheim

Belegung

Vormittags: 18

Nachmittags: 7

Angebot	Öffnungszeiten		Gen. Plätze	bel. Plätze
Teilzeitplätze	8:00 - 12:00	13:30 - 16:00	55	44
flexibel	12:00 - 12:30			
Ganztagsplätze	7:15 - 16:15		45	44
Gesamt			100	88
davon 2-3jährige			24	12

3.2 Grundschule Kirchheim, Kleinkarlbacher Straße 2, Kirchheim

Angebot	Öffnungszeiten	bel. Plätze
Grundschule	7:40 - 12:45	
Betreuende Grundschule	12:00 - 16:00	58

Anmerkungen

Der Bedarf an Kindergartenplätzen ist um 2 Plätze nicht gedeckt. Die Kinderzahlen bleiben noch auf einem hohen Niveau. Die Ganztagsplätze sollen von 45 auf 55 Plätze bei der Belegungsstärke von 100 Plätzen erhöht werden.

Ortsgemeinde Laumersheim

Einwohner: 946

Neubaugelände: Ja (Ca. 20 WE, " Hornungsfleck", 2016)

1. Bedarf an Kindergartenplätzen

1 a) Geburtsstatistik

Geb.-Jahr	08/09	09/10	10/11	11/12	12/13
Alter (31.08.14)	5	4	3	2	1
Einschulung	2015	2016	2017	2018	2019
Anzahl d. Kinder	11	9	10	8	6

1 b) Platzbedarf im Kindergarten

Kindergartenplätze	3 Jahrgänge	3,5 Jahrgänge	4 Jahrgänge	4,5 Jahrgänge	5 Jahrgänge
01.08.2014	30	34	38	41	44
01.08.2015	27	30	33		
01.08.2016	24				

1 c) Platzbedarf im Kindergarten mit Großkarlbach)

Kindergartenplätze	3 Jahrgänge	3,5 Jahrgänge	4 Jahrgänge	4,5 Jahrgänge	5 Jahrgänge
01.08.2014	55	63	70	78	85
01.08.2015	53	61	68		
01.08.2016	50				

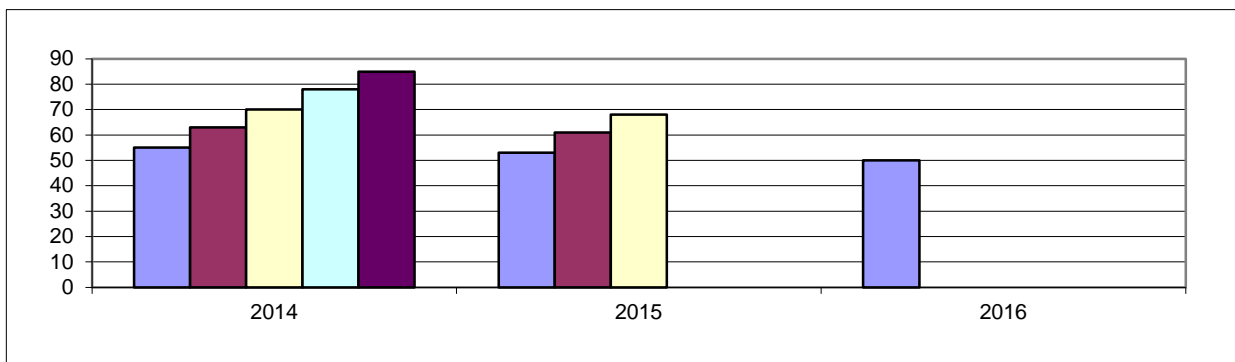

1 d) Bedarfsdeckung an Kindergartenplätzen (Rechtsanspruch)

Kigaplätze	Bedarf 4,5 Jahrgänge	Fehlbedarf 4,5 Jahrgänge
85	78	0

2. Weitere Betreuungsangebote

Angebot	Kinderkrippe	Ganztagesplätze	Kinderhort	Plätze f. 2-3jähr.
Altersgruppe	0-3 Jahre	3-6 Jahre	6 - 14 Jahre	2-3 Jahre
Plätze	0	55	0	18

Ortsgemeinde Großkarlbach

Einwohner: 1.204

Neubaugelbiete: nein

1. Bedarf an Kindergartenplätzen

1 a) Geburtsstatistik

Geb.-Jahr	08/09	09/10	10/11	11/12	12/13
Alter (31.08.14)	5	4	3	2	1
Einschulung	2015	2016	2017	2018	2019
Anzahl d. Kinder	6	9	10	7	9

1 b) Platzbedarf im Kindergarten

Kindergartenplätze	3 Jahrgänge	3,5 Jahrgänge	4 Jahrgänge	4,5 Jahrgänge	5 Jahrgänge
01.08.2014	25	29	32	37	41
01.08.2015	26	31	35		
01.08.2016	26				

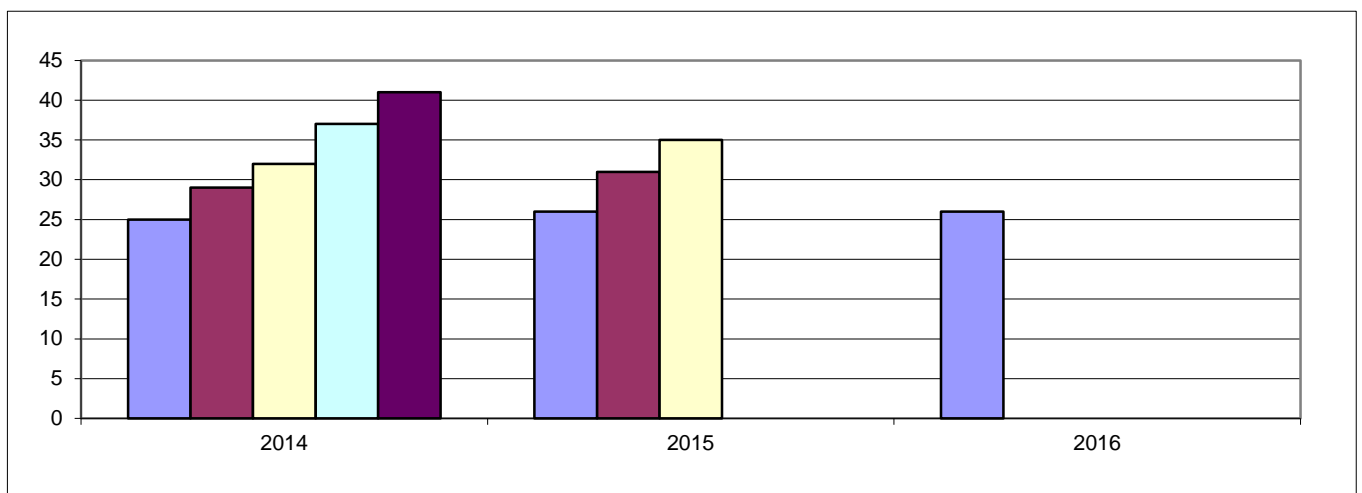

1 c) Bedarfsdeckung an Kindergartenplätzen (Rechtsanspruch)

Kigaplätze	Bedarf 4,5 Jahrgänge	Fehlbedarf 4,5 Jahrgänge
siehe	Laumersheim	

2. Weitere Betreuungsangebote

	Tagesbetreuung	Ganztagesplätze	Tagesbetreuung
	0-3 Jahre	3-6 Jahre	6 - 14 Jahre
Angebot an Plätzen	siehe	Laumersheim	

3. Darstellung der Betreuungsangebote

3.1 Zweckverbandskindergarten, Schulstraße 6 a, Laumersheim

Belegung Vormittags: 20 Nachmittags: 12

Angebot	Öffnungszeiten	Gen. Plätze	bel. Plätze
Teilzeitplätze	8:00 - 12:00 13:45 - 16:00	30	25
Ganztags	7:15 - 16:30	55	47
Gesamt		85	72
Plätze f. 2jährige		22	21

3.2 Grundschule Laumersheim, Schulstraße 6, Laumersheim

Angebot	Öffnungszeiten	bel. Plätze
Grundschule	7:50 - 13:00	
Betreuende Grundschule	11:55 - 14:00	31

4. Anmerkungen

Der Bedarf an Kindergartenplätzen ist aufgrund der zusätzlichen provisorischen Gruppe bis zu 10 Kindern gedeckt. Es wird in diesem Jahr eine Gruppe angebaut und die provisorische Gruppe nach der Fertigstellung integriert.

Ortsgemeinde Neuleiningen

Einwohner: 875
Neubaugelände: Nein

1. Bedarf an Kindergartenplätzen

1 a) Geburtsstatistik

Geb.-Jahr	08/09	09/10	10/11	11/12	12/13
Alter (31.08.14)	5	4	3	2	1
Einschulung	2015	2016	2017	2018	2019
Anzahl d. Kinder	5	4	5	4	4

1 b) Platzbedarf im Kindergarten

Kindergartenplätze	3 Jahrgänge	3,5 Jahrgänge	4 Jahrgänge	4,5 Jahrgänge	5 Jahrgänge
01.08.2014	14	16	18	20	22
01.08.2015	13	15	17		
01.08.2016	13				

1 c) Platzbedarf im Kindergarten (mit Battenberg und Kleinkarlbach)

Kindergartenplätze	3 Jahrgänge	3,5 Jahrgänge	4 Jahrgänge	4,5 Jahrgänge	5 Jahrgänge
01.08.2014	38	43	48	53	57
01.08.2015	33	38	42		
01.08.2016	30				

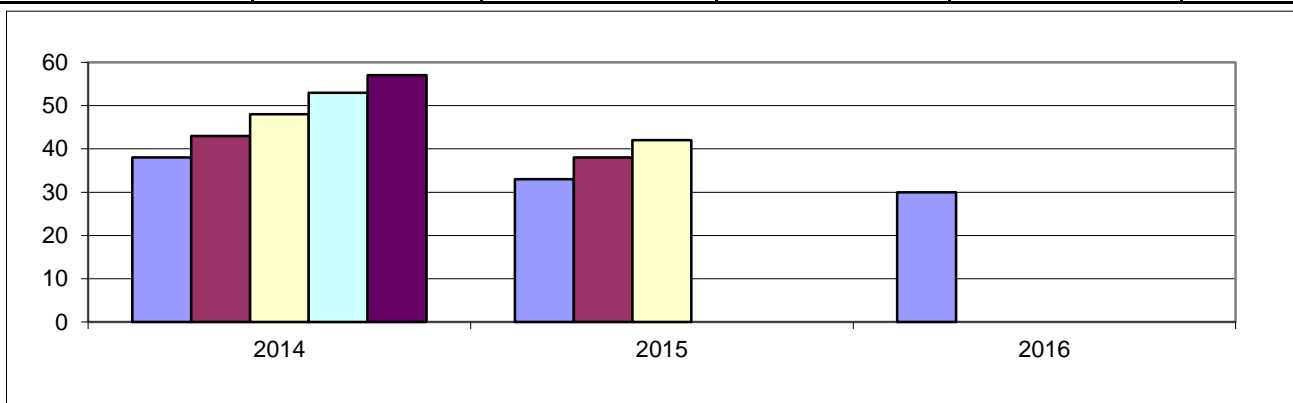

1 d) Bedarfsdeckung an Kindergartenplätzen (Rechtsanspruch)

Kigaplätze	Bedarf 4,5 Jahrgänge	Fehlbedarf 4,5 Jahrgänge
58	53	0

2. Weitere Betreuungsangebote

Angebot	Kinderkrippe	Ganztagesplätze	Kinderhort	Plätze f. 2-3jähr.
Altersgruppe	0-3 Jahre	3-6 Jahre	6 - 14 Jahre	2-3 Jahre
Plätze	7	35	0	12

Ortsgemeinde Battenberg

Einwohner: 468
 Neubaugelände: nein

1. Bedarf an Kindergartenplätzen

1 a) Geburtsstatistik

Geb.-Jahr	08/09	09/10	10/11	11/12	12/13
Alter (31.08.14)	5	4	3	2	1
Einschulung	2015	2016	2017	2018	2019
Anzahl d. Kinder	4	4	3	2	2

1 b) Platzbedarf im Kindergarten

Kindergartenplätze	3 Jahrgänge	3,5 Jahrgänge	4 Jahrgänge	4,5 Jahrgänge	5 Jahrgänge
01.08.2014	11	12	13	14	15
01.08.2015	9	10	11		
01.08.2016	7				

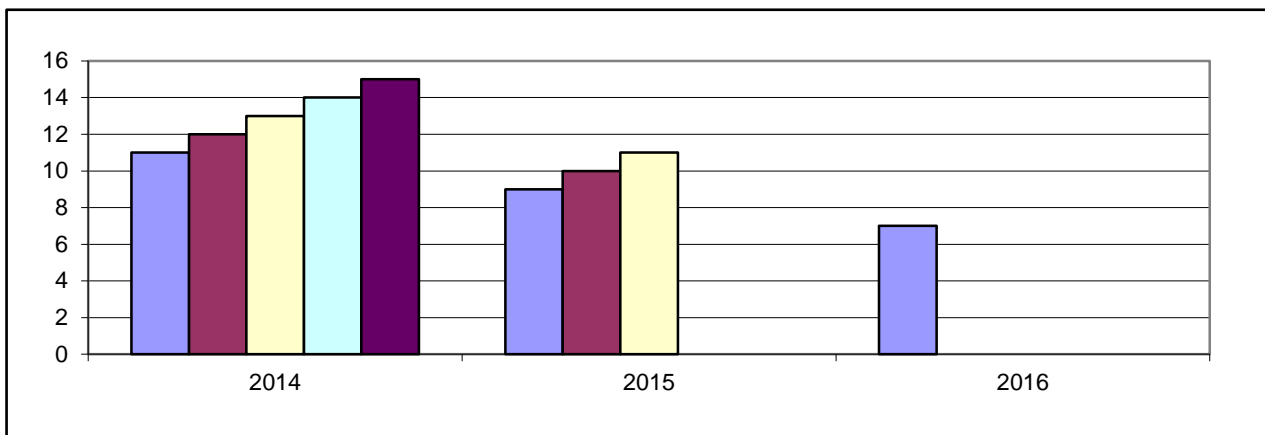

1 c) Bedarfsdeckung an Kindergartenplätzen (Rechtsanspruch)

Kigaplätze	Bedarf 4,5 Jahrgänge	Fehlbedarf 4,5 Jahrgänge
siehe	Neuleinigen	

2. Weitere Betreuungsangebote

Angebot	Kinderkrippe	Ganztagesplätze	Kinderhort	Plätze f. 2-3jäh.
Altersgruppe	0-3 Jahre	3-6 Jahre	6 - 14 Jahre	2-3 Jahre
Plätze	siehe	Neuleinigen		

Ortsgemeinde Kleinkarlbach

Einwohner: 928
Neubauggebiete: nein

1. Bedarf an Kindergartenplätzen

1 a) Geburtsstatistik

Geb.-Jahr	08/09	09/10	10/11	11/12	12/13
Alter (31.08.14)	5	4	3	2	1
Einschulung	2015	2016	2017	2018	2019
Anzahl d. Kinder	6	4	3	4	3

1 b) Platzbedarf im Kindergarten

Kindergartenplätze	3 Jahrgänge	3,5 Jahrgänge	4 Jahrgänge	4,5 Jahrgänge	5 Jahrgänge
01.08.2014	13	15	17	19	20
01.08.2015	11	13	14		
01.08.2016	10				

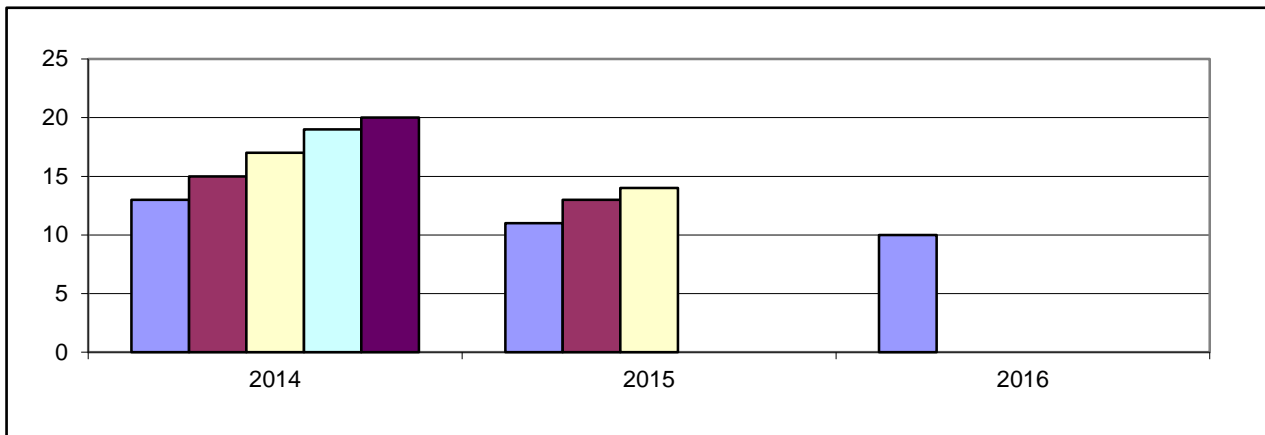

1 c) Bedarfsdeckung an Kindergartenplätzen (Rechtsanspruch)

Kigaplätze	Bedarf 4,5 Jahrgänge	Fehlbedarf 4,5 Jahrgänge
siehe	Neuleinigen	

2. Weitere Betreuungsangebote

Angebot	Kinderkrippe	Ganztagesplätze	Kinderhort	Plätze f. 2-3jäh.
Altersgruppe	0-3 Jahre	3-6 Jahre	6 - 14 Jahre	2-3 Jahre
Plätze	siehe	Neuleinigen		

3.1 Kath. Kindergarten, Kirchengasse 10, Neuleiningen

Belegung

Vormittags: 17

Nachmittags: 10

Angebot	Öffnungszeiten		Gen. Plätze	bel. Plätze
Teilzeitplätze	8:00 - 12:00	14:00 - 16:00	23	24
flexibel	7:30 - 12:30	13:30 - 16:00		
Ganztagsplätze	7:00 - 16:30		35	32
Krippe	7:00 - 16:30		7	2
Gesamt			65	58
davon Plätze für 2-J.			12	9

3.2 Grundschule Burgenländchen, Bachweg 8, Kleinkarlbach

Angebot	Öffnungszeiten	bel. Plätze
Grundschule	7:30 - 13:00	
Betreuende Grundschule	12:00 - 16:00	58

4. Anmerkungen

Der Bedarf an Kindergartenplätzen ist gedeckt. Aufgrund des Bedarfes sollen 10 weitere Ganztagsplätze eingerichtet werden.

Ortsgemeinde Obrigheim

Einwohner: 2.777

Neubaugelände: Ja (Ca. 70 WE, "Baumgarten", 2014)

1. Bedarf an Kindergartenplätzen

1 a) Geburtsstatistik

Geb.-Jahr	08/09	09/10	10/11	11/12	12/13
Alter (31.08.14)	5	4	3	2	1
Einschulung	2015	2016	2017	2018	2019
Anzahl d. Kinder	16	21	14	14	20

1 b) Platzbedarf im Kindergarten

Kindergartenplätze	3 Jahrgänge	3,5 Jahrgänge	4 Jahrgänge	4,5 Jahrgänge	5 Jahrgänge
01.08.2014	51	58	65	75	85
01.08.2015	49	59	69		
01.08.2016	48				

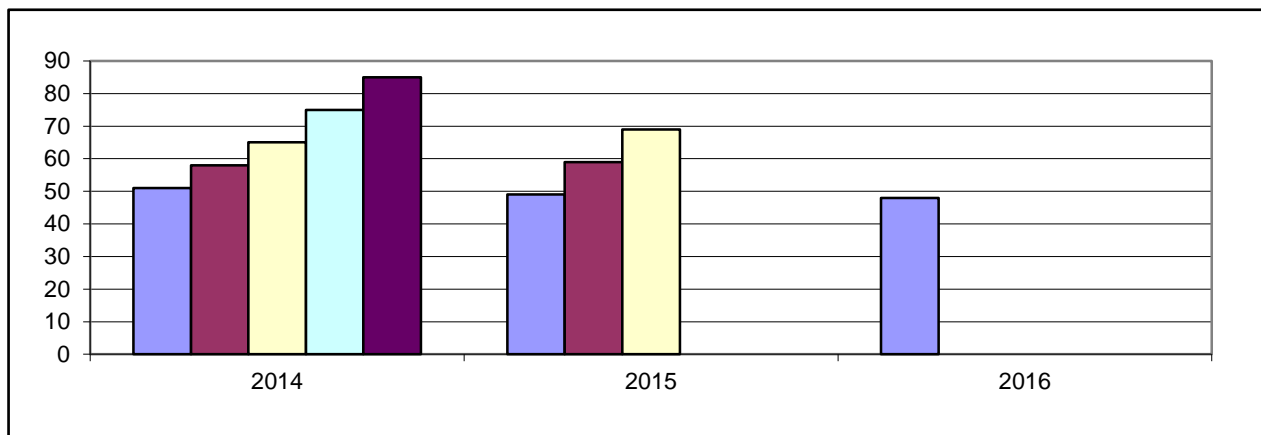

1 c) Bedarfsdeckung an Kindergartenplätzen (Rechtsanspruch)

Kigaplätze	Bedarf 4,5 Jahrgänge	Fehlbedarf 4,5 Jahrgänge
83	75	0

2. Weitere Betreuungsangebote

Angebot	Kinderkrippe	Ganztagesplätze	Kinderhort	Plätze f. 2-3jäh.
Altersgruppe	0-3 Jahre	3-6 Jahre	6 - 14 Jahre	2-3 Jahre
Plätze	7	50	0	18

3. Darstellung der Betreuungsangebote

3.1 Gemeindecindergarten, Hauptstraße 67, Obrigheim

Belegung

Vormittags: 17

Nachmittags: 13

Angebot	Öffnungszeiten		Gen. Plätze	bel. Plätze
Teilzeitplätze	8:00 - 12:00	13:30 - 16:00	33	33
flexibel	7:15 - 12:30	13:30 - 16:30		
Ganztagsplätze	08:00 - 16:00		50	42
Krippenplätze	08:00 - 16:00		7	3
Gesamt			90	78
davon f. 2-3 Jährige			18	15

3.2 Grundschule Obrigheim, Gassenweg 17, Obrigheim

Angebot	Öffnungszeiten	bel. Plätze
Grundschule	7:40 - 12:55	
Betreuende Grundschule	12:00 - 16:00	59

4. Anmerkungen

Der Bedarf an Kindergartenplätzen ist gedeckt.

Ortsgemeinde Quirnheim

Einwohner: 794
 Neubaugebiete: Nein

1. Bedarf an Kindergartenplätzen

1 a) Geburtsstatistik

Geb.-Jahr	08/09	09/10	10/11	11/12	12/13
Alter (31.08.14)	5	4	3	2	1
Einschulung	2015	2016	2017	2018	2019
Anzahl d. Kinder	6	8	10	7	8

1 b) Platzbedarf im Kindergarten

Kindergartenplätze	3 Jahrgänge	3,5 Jahrgänge	4 Jahrgänge	4,5 Jahrgänge	5 Jahrgänge
01.08.2014	24	28	31	35	39
01.08.2015	25	29	33		
01.08.2016	25				

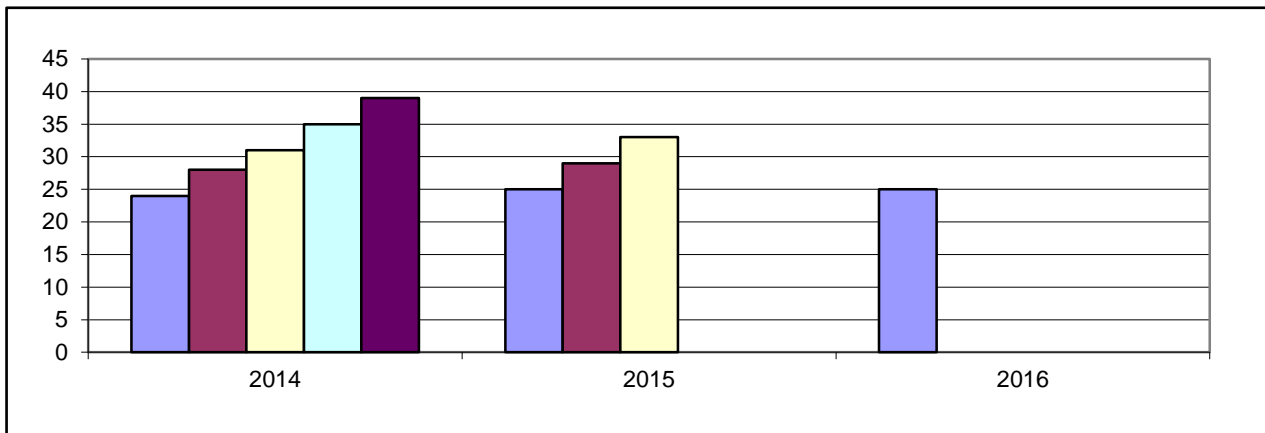

1 c) Bedarfsdeckung an Kindergartenplätzen (Rechtsanspruch)

Kigaplätze	Bedarf 4,5 Jahrgänge	Fehlbedarf 4,5 Jahrgänge
33	35	2

2. Weitere Betreuungsangebote

Angebot	Kinderkrippe	Ganztagesplätze	Kinderhort	Plätze f. 2-3jäh.
Altersgruppe	0-3 Jahre	3-6 Jahre	6 - 14 Jahre	2-3 Jahre
Plätze	7	20	0	4

3. Darstellung der Betreuungsangebote

3.1 Gemeindecindergarten, Weedengasse 11, Quirnheim

Belegung

Vormittags: 16

Nachmittags: 10

Angebot	Öffnungszeiten		Gen. Plätze	bel. Plätze
Teilzeitplätze	8:00 - 12:00	13:30 - 16:00	13	14
flexibel				
Ganztagsplätze	7:30 - 16:00		20	19
Krippenplätze	7:30 - 16:00		7	7
Gesamt			40	40
Plätze f. 2jährige			4	

3.2 Zuordnung zur Grundschule Ebertsheim

4. Anmerkungen

Der Bedarf an Kindergartenplätze ist aufgrund der zusätzlichen Krippenplätze gedeckt.

Darstellung des Bedarfes in der VG Hettenleidelheim

Einwohner: 11.073

1. Bedarf an Kindergartenplätzen

1 a) Geburtsstatistik

Geb.-Jahr	08/09	09/10	10/11	11/12	12/13
Alter (31.08.14)	5	4	3	2	1
Einschulung	2015	2016	2017	2018	2019
Anzahl d. Kinder	94	75	90	75	74

1 b) Platzbedarf im Kindergarten

Kindergartenplätze	3 Jahrgänge	3,5 Jahrgänge	4 Jahrgänge	4,5 Jahrgänge	5 Jahrgänge
01.08.2014	259	297	334	371	408
01.08.2015	240	277	314		
01.08.2016	239				

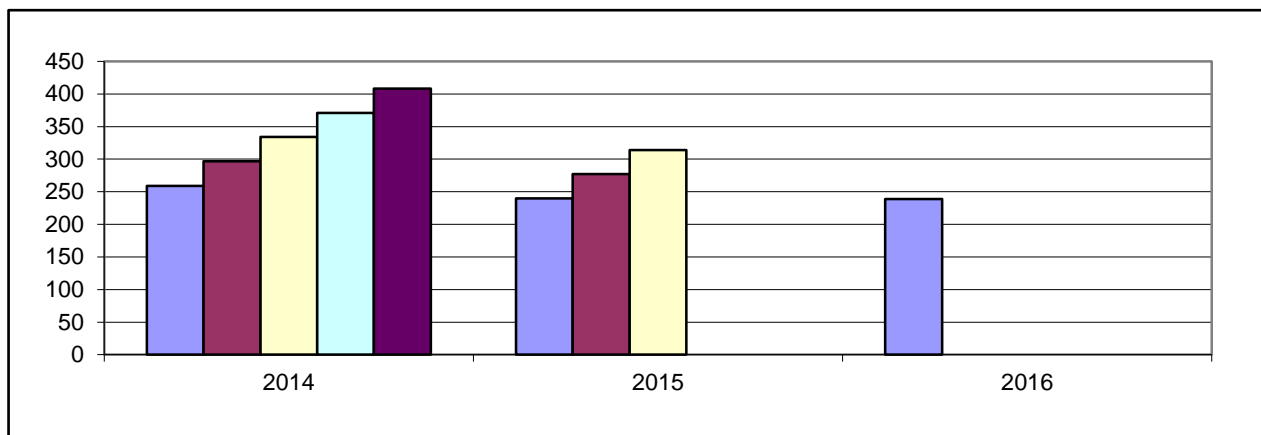

1 c) Bedarfsdeckung an Kindergartenplätzen (Rechtsanspruch)

Kigaplätze	Bedarf 4,5 Jahrgänge	Fehlbedarf 4,5 Jahrgänge*
352	371	25

* = Summe der örtlichen Fehlbedarfe

2. Weitere Betreuungsangebote

Angebot	Kinderkrippe	Ganztagesplätze	Kinderhort	Plätze f. 2-3jäh.	Tagespflege
Altersgruppe	0-3 Jahre	3-6 Jahre	6 - 14 Jahre	2-3 Jahre	0-13 Jahre
Plätze	49	213	60	56	19

Ortsgemeinde Altleiningen

Einwohner: 1.781

Neubaugelände: ja (Ca. 60 WE, Villa Waldheim, 2015)

1. Bedarf an Kindergartenplätzen

1 a) Geburtsstatistik

Geb.-Jahr	08/09	09/10	10/11	11/12	12/13
Alter (31.08.14)	5	4	3	2	1
Einschulung	2015	2016	2017	2018	2019
Anzahl d. Kinder	10	8	14	10	11

1 b) Platzbedarf im Kindergarten

Kindergartenplätze	3 Jahrgänge	3,5 Jahrgänge	4 Jahrgänge	4,5 Jahrgänge	5 Jahrgänge
01.08.2014	32	37	42	48	53
01.08.2015	32	38	43		
01.08.2016	35				

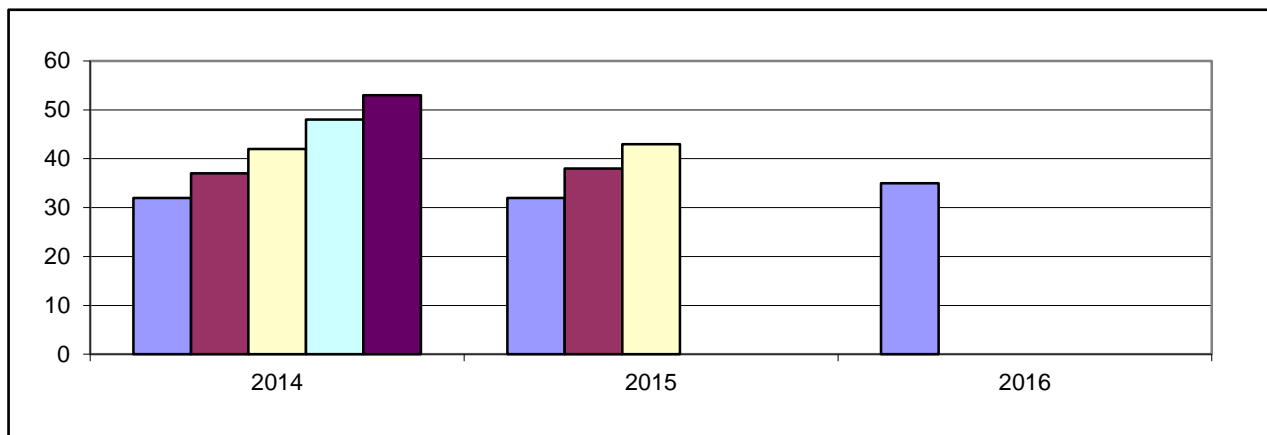

1 c) Bedarfsdeckung an Kindergartenplätzen (Rechtsanspruch)

Kigaplätze	Bedarf 4,5 Jahrgänge	Fehlbedarf 4,5 Jahrgänge
41	48	7

2. Weitere Betreuungsangebote

Angebot	Kinderkrippe	Ganztagesplätze	Kinderhort	Plätze f. 2-3jäh.
Altersgruppe	0-3 Jahre	3-6 Jahre	6 - 14 Jahre	2-3 Jahre
Plätze	14	25	0	0

3. Darstellung der Betreuungsangebote

3.1 Gemeindecindergarten, Hauptstraße 56, Altleiningen

Belegung Vormittags: 13 Nachmittags: 9

Angebot	Öffnungszeiten	Gen. Plätze	bel. Plätze
Teilzeitplätze	8:00 - 12:00; 14:00 - 16:00	16	17
flexibel	7:15 - 13:00		
Ganztagsplätze	7:15 - 16:30	25	25
Krippenplätze	7:15 - 16:30	14	3
Gesamt		55	45

3.2 Grundschule, Hauptstraße 50, Altleiningen

Angebot	Öffnungszeiten	bel. Plätze
Grundschule	7:45 - 16:00	
Betreuende Grundschule	12:00 - 16:00	12
Hausaufgabenbetreuung	13:00 - 16:00	24

4. Anmerkungen

Der Bedarf an Kindergartenplätzen ist zwar um 7 Plätze nicht gedeckt, allerdings können die Krippenplätze auch mit zweijährigen Kindern belegt werden. Daher ist im Moment keine weitere Maßnahme notwendig.

Ortsgemeinde Carlsberg

Einwohner: 3.551

Neubaugelände: ja (ca. 80 WE, Ringelsberg, 2016)

1. Bedarf an Kindergartenplätzen

1 a) Geburtsstatistik

Geb.-Jahr	08/09	09/10	10/11	11/12	12/13
Alter (31.08.14)	5	4	3	2	1
Einschulung	2015	2016	2017	2018	2019
Anzahl d. Kinder	30	27	29	20	26

1 b) Platzbedarf im Kindergarten

Kindergartenplätze	3 Jahrgänge	3,5 Jahrgänge	4 Jahrgänge	4,5 Jahrgänge	5 Jahrgänge
01.08.2014	86	96	106	119	132
01.08.2015	76	89	102		
01.08.2016	75				

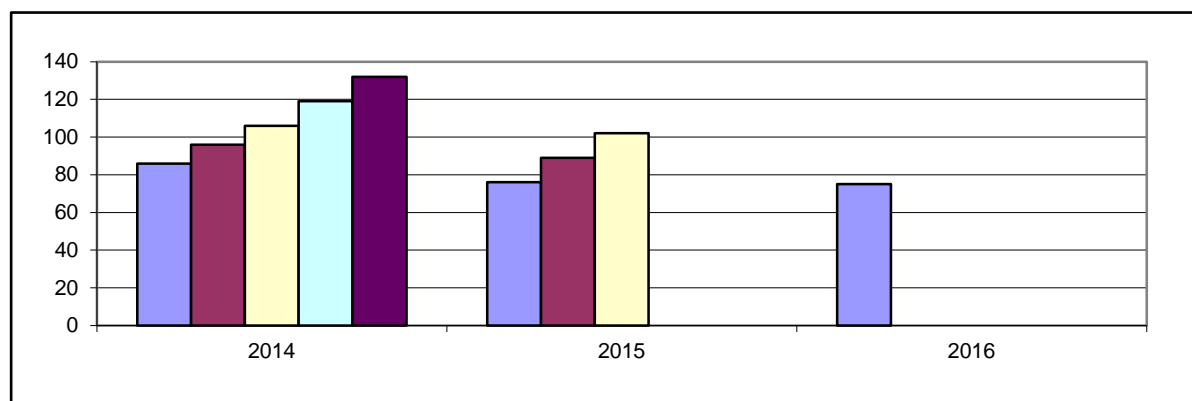

1 c) Bedarfsdeckung an Kindergartenplätzen (Rechtsanspruch)

Kigaplätze	Bedarf 4,5 Jahrgänge	Fehlbedarf 4,5 Jahrgänge
117	119	2

2. Weitere Betreuungsangebote

Angebot	Kinderkrippe	Ganztagesplätze	Kinderhort	Plätze f. 2-3jäh.
Altersgruppe	0-3 Jahre	3-6 Jahre	6 - 14 Jahre	2-3 Jahre
Plätze	7	60	30	24

3. Darstellung der Betreuungsangebote

3.1 Gemeindecindertagesstätte Spatzennest, Friedhofstraße 1, Carlsberg

Belegung

Vormittags: 16

Nachmittags: 13

Angebot	Öffnungszeiten	Gen. Plätze	bel. Plätze
Teilzeitplätze	8:00 - 12:00; 14:00 - 16:00	35	37
flexibel	7:00 - 13:00; 14:00 - 16:30		
Ganztags	8:00 - 16:00	35	24
Krippe	7:15 - 16:30	7	7
Hort		10	12
Gesamt		87	81
davon 2-3 Jährige		12	11

3.2 Gemeindecindertagesstätte Kinderkiste, Friedhofstraße 4, Carlsberg

Belegung

Vormittags: 14

Nachmittags: 13

Angebot	Öffnungszeiten	Gen. Plätze	bel. Plätze
Teilzeitplätze	8:00 - 12:30; 14:00 - 16:00	22	18
flexibel	7:00 - 13:00; 14:00 - 16:30		
Ganztags	8:00 - 16:00	25	23
Hort	8:00 - 16:00	20	15
Gesamt		67	56
davon 2-3 Jährige		12	6

3.3 Grundschule, Lindenstraße 45, Carlsberg

Angebot	Öffnungszeiten	bel. Plätze
Grundschule	7:45 - 12:45	
Betreuende Grundschule	11:45 - 12:45	18
Hausaufgabenbetreuung	14:00 - 16:30	10

4. Anmerkungen

Der Bedarf an Kindergartenplätzen ist zwar um 2 Plätze nicht gedeckt, allerdings können die Krippenplätze auch mit zweijährigen Kindern belegt werden. Daher ist im Moment keine weitere Maßnahme notwendig.

In der Kindertagesstätte Spatzennest sollen die Ganztagsplätze von 35 auf 45 Plätze erhöht werden.

Ortsgemeinde Hettenleidelheim

Einwohner: 3.165

Neubaugelbiete: nein

1. Bedarf an Kindergartenplätzen

1 a) Geburtsstatistik

Geb.-Jahr	08/09	09/10	10/11	11/12	12/13
Alter (31.08.14)	5	4	3	2	1
Einschulung	2015	2016	2017	2018	2019
Anzahl d. Kinder	35	24	31	27	20

1 b) Platzbedarf im Kindergarten

Kindergartenplätze	3 Jahrgänge	3,5 Jahrgänge	4 Jahrgänge	4,5 Jahrgänge	5 Jahrgänge
01.08.2014	90	104	117	127	137
01.08.2015	82	92	102		
01.08.2016	78				

1 c) Platzbedarf im Kindergarten insgesamt (mit Tiefenthal)

Kindergartenplätze	3 Jahrgänge	3,5 Jahrgänge	4 Jahrgänge	4,5 Jahrgänge	5 Jahrgänge
01.08.2014	105	122	138	151	164
01.08.2015	99	112	125		
01.08.2016	96				

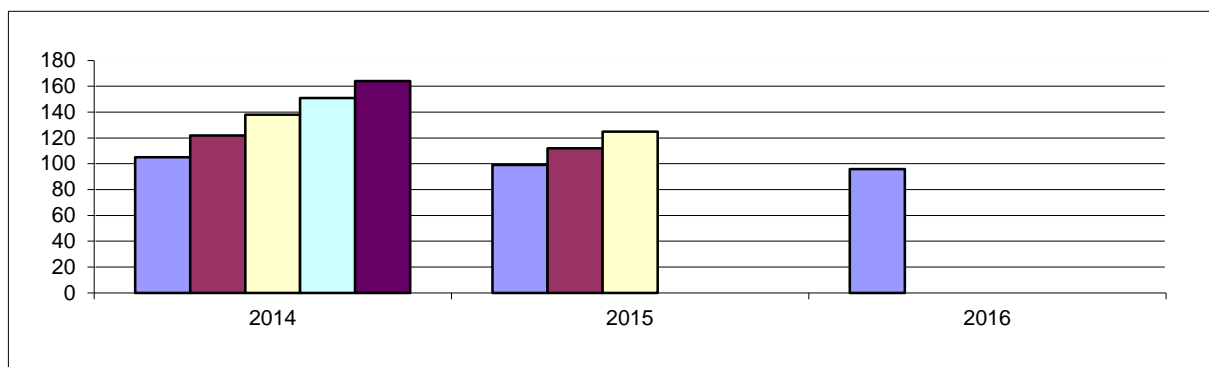

1 d) Bedarfsdeckung an Kindergartenplätzen (Rechtsanspruch)

Kigaplätze	Bedarf 4,5 Jahrgänge	Fehlbedarf 4,5 Jahrgänge
136	151	16

2. Weitere Betreuungsangebote

Angebot	Kinderkrippe	Ganztagesplätze	Kinderhort	Plätze f. 2-3jähr.
Altersgruppe	0-3 Jahre	3-6 Jahre	6 - 14 Jahre	2-3 Jahre
Plätze	21	98	30	24

Ortsgemeinde Tiefenthal

Einwohner: 868
Neubaugebiete: ja (Ca. 35 WE, Auf der Hub, 2014)

1. Bedarf an Kindergartenplätzen

1 a) Geburtsstatistik

Geb.-Jahr	08/09	09/10	10/11	11/12	12/13
Alter (31.08.14)	5	4	3	2	1
Einschulung	2015	2016	2017	2018	2019
Anzahl d. Kinder	4	5	6	6	6

1 b) Platzbedarf im Kindergarten

Kindergartenplätze	3 Jahrgänge	3,5 Jahrgänge	4 Jahrgänge	4,5 Jahrgänge	5 Jahrgänge
01.08.2014	15	18	21	24	27
01.08.2015	17	20	23		
01.08.2016	18				

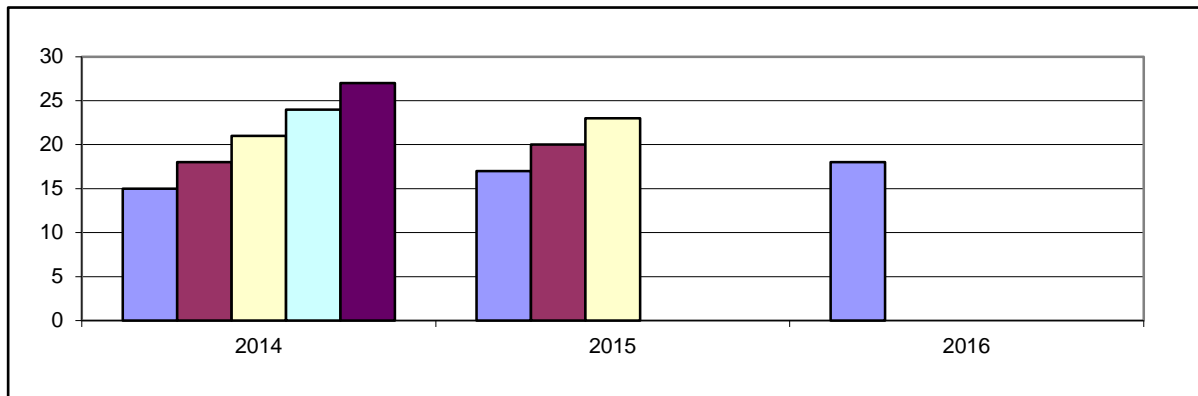

1 c) Bedarfsdeckung an Kindergartenplätzen (Rechtsanspruch)

Kigaplätze	Bedarf 4,5 Jahrgänge	Fehlbedarf 4,5 Jahrgänge
Siehe	Hettenleidelheim	

2. Weitere Betreuungsangebote

Angebot	Kinderkrippe	Ganztagesplätze	Kinderhort	Plätze f. 2-3jäh.
Altersgruppe	0-3 Jahre	3-6 Jahre	6 - 14 Jahre	2-3 Jahre
Plätze	siehe	Hettenleidelheim		

3. Darstellung der Betreuungsangebote

3.1 Gemeindecindertagesstätte, Peter-Schwalb-Str. 6, Hettenleidelheim

Belegung Vormittags: 12 Nachmittags: 10

Angebot	Öffnungszeiten	Gen. Plätze	bel. Plätze
Teilzeitplätze	7:30 - 12:00; 14:00 - 16:00	0	4
flexibel	7:00- 12:00; 14:00 - 17:00		
Ganztags	7:00 - 17:00	16	12
Krippe	7:00 - 17:00	14	14
Gesamt		30	30

3.2 Gemeindecindertagesstätte, Peter-Schwalb-Straße 4, Hettenleidelheim

Belegung Vormittags: 15 Nachmittags: 18

Angebot	Öffnungszeiten	Gen. Plätze	bel. Plätze
Teilzeitplätze	7:30 - 12:00; 14:00 - 16:00	26	21
flexibel	7:00- 13:00; 14:00 - 17:00		
Ganztags	7:00 - 17:00	36	35
Hort	7:00 - 17:00	30	27
Gesamt		92	83
davon für 2-3 Jähr.		12	9

3.3 Gemeindecindertagesstätte, Turnhallenstraße 71, Hettenleidelheim

Belegung Vormittags: 20 Nachmittags: 14

Angebot	Öffnungszeiten	Gen. Plätze	bel. Plätze
Teilzeitplätze	7:00 - 12:00; 14:00 - 17:00	17	17
flexibel	12:00 - 12:30		
Ganztagsplätze	7:00 - 17:00	46	39
Krippe	7:00 - 17:00	7	6
Gesamt		63	62
davon für 2-3 Jähr.		12	12

3.4 Grundschule, Hauptstraße 27, Hettenleidelheim

Angebot	Öffnungszeiten	bel. Plätze
Grundschule	07:50 - 13:00	
Ganztagschule	07:50 - 16:00	30

4. Anmerkungen

Der Bedarf an Kindergartenplätzen ist um 16 Plätze nicht gedeckt, allerdings können auch die 21 Krippenplätze mit zweijährigen Kindern belegt werden.

Die kom. Kindertagesstätte, Turnhallenstr. wird die Ganztagsplätze von 46 auf 56 Plätzen erhöhen.

Ortsgemeinde Wattenheim

Einwohner: 1.708

Neubaugelände: ja (2016, "Am Bild", WE unbekannt)

1. Bedarf an Kindergartenplätzen

1 a) Geburtsstatistik

Geb.-Jahr	08/09	09/10	10/11	11/12	12/13
Alter (31.08.14)	5	4	3	2	1
Einschulung	2015	2016	2017	2018	2019
Anzahl d. Kinder	15	11	10	12	11

1 b) Platzbedarf im Kindergarten

Kindergartenplätze	3 Jahrgänge	3,5 Jahrgänge	4 Jahrgänge	4,5 Jahrgänge	5 Jahrgänge
01.08.2014	36	42	48	54	59
01.08.2015	33	39	44		
01.08.2016	33				

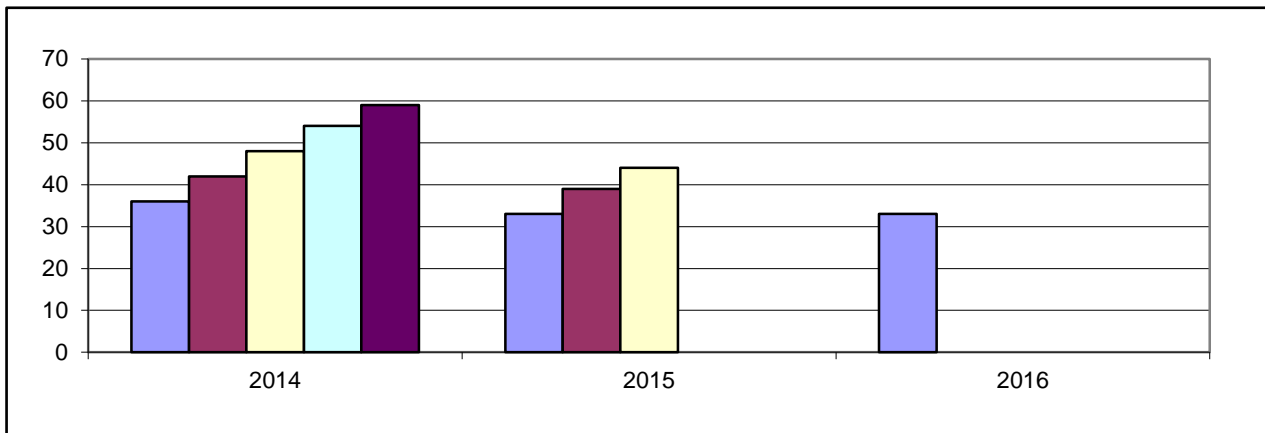

1 c) Bedarfsdeckung an Kindergartenplätzen (Rechtsanspruch)

Kigaplätze	Bedarf 4,5 Jahrgänge	Fehlbedarf 4,5 Jahrgänge
58	54	0

2. Weitere Betreuungsangebote

Angebot	Kinderkrippe	Ganztagesplätze	Kinderhort	Plätze f. 2-3jäh.
Altersgruppe	0-3 Jahre	3-6 Jahre	6 - 14 Jahre	2-3 Jahre
Plätze	7	30	0	8

3. Betreuungsangebot

3.1 Gemeindecindergarten, Friedhofstraße 1, Wattenheim

Belegung Vormittags: 14 Nachmittags: 7

Angebot	Öffnungszeiten	Gen. Plätze	bel. Plätze
Teilzeitplätze	8:00 - 12:00; 14:00 - 16:30	28	30
flexibel	7:30 - 12:30; 14:00 - 16:30		
Ganztagsplätze	7:00 - 16.30	30	20
Krippe	7:30 - 16:45	7	7
Gesamt		65	57
davon für 2 - 3 Jähr.		8	4

3.2 Grundschule Hauptstraße 34, Wattenheim

Angebot	Öffnungszeiten	Anzahl der Kinder
Grundschule	8:00 - 13:00	
Betreuende Grundschule	12:00 - 13:00	14
Hausaufgabenbetreuung	13:00 - 15:00	17

4. Anmerkungen

Der Bedarf an Kindergartenplätzen ist gedeckt.

Darstellung des Bedarfes in der VG Lambrecht

Einwohner: 13.107

1. Bedarf an Kindergartenplätzen

1 a) Geburtsstatistik

Geb.-Jahr	08/09	09/10	10/11	11/12	12/13
Alter (31.08.14)	5	4	3	2	1
Einschulung	2015	2016	2017	2018	2019
Anzahl d. Kinder	72	108	89	85	91

1 b) Platzbedarf im Kindergarten

Kindergartenplätze	3 Jahrgänge	3,5 Jahrgänge	4 Jahrgänge	4,5 Jahrgänge	5 Jahrgänge
01.08.2014	269	312	354	400	445
01.08.2015	282	328	373		
01.08.2016	265				

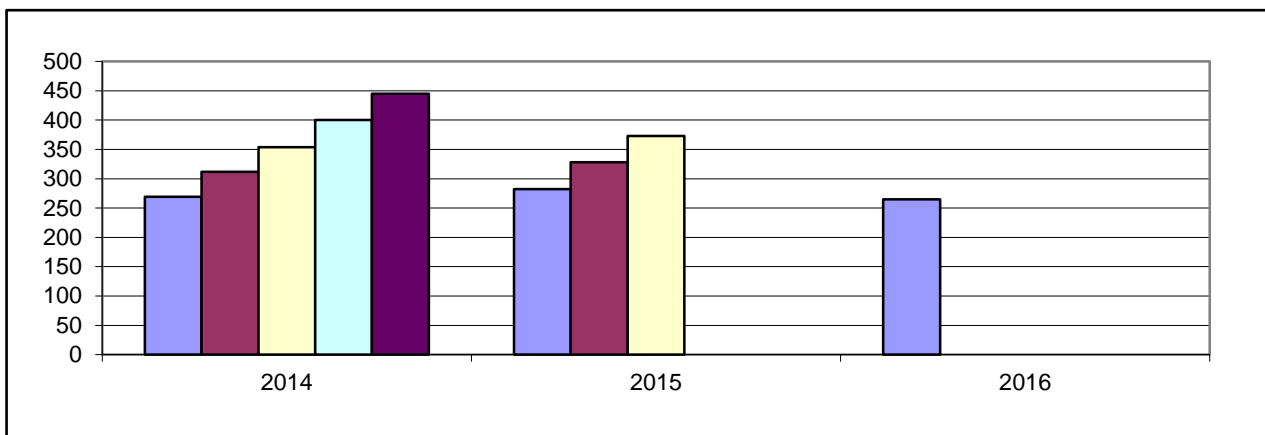

1 c) Bedarfsdeckung an Kindergartenplätzen (Rechtsanspruch)

Kigaplätze	Bedarf 4,5 Jahrgänge	Fehlbedarf 4,5 Jahrgänge*
416	400	32

* = Summe der örtlichen Fehlbedarfe

2. Weitere Betreuungsangebote

Angebot	Kinderkrippe	Ganztagesplätze	Kinderhort	Plätze f. 2-3jähr.	Tagespflege
Altersgruppe	0-3 Jahre	3-6 Jahre	6 - 14 Jahre	2-3 Jahre	0-13 Jahre
Plätze	35	326	30	78	19

Ortsgemeinde Elmstein

Einwohner: 2.633

Neubaugelände: ja (Kurzeneck, WE unbekannt, 2014)

1. Bedarf an Kindergartenplätzen

1 a) Geburtsstatistik

Geb.-Jahr	08/09	09/10	10/11	11/12	12/13
Alter (31.08.14)	5	4	3	2	1
Einschulung	2015	2016	2017	2018	2019
Anzahl d. Kinder	13	18	18	12	16

1 b) Platzbedarf im Kindergarten

Kindergartenplätze	3 Jahrgänge	3,5 Jahrgänge	4 Jahrgänge	4,5 Jahrgänge	5 Jahrgänge
01.08.2014	49	55	61	69	77
01.08.2015	48	56	64		
01.08.2016	46				

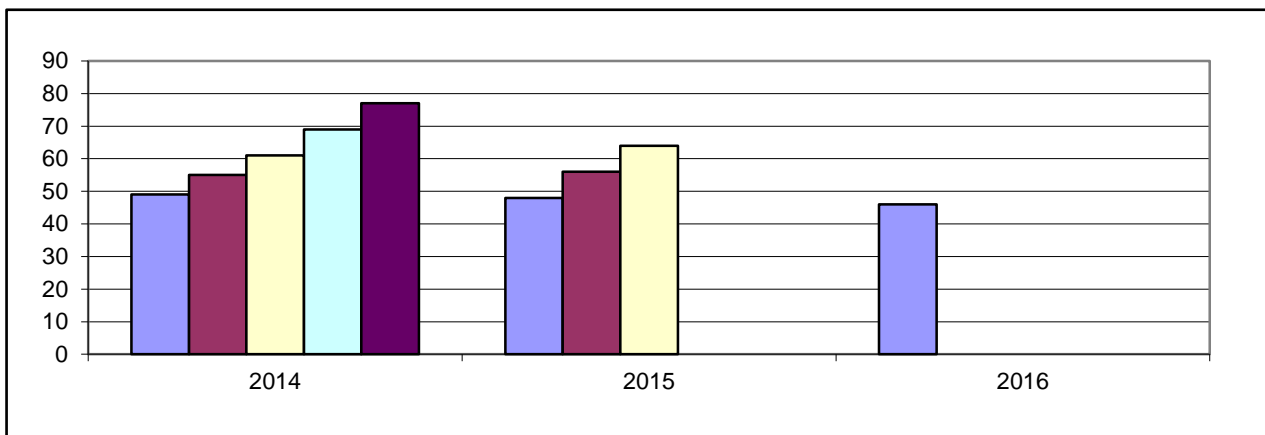

1 c) Bedarfsdeckung an Kindergartenplätzen (Rechtsanspruch)

Kigaplätze	Bedarf 4,5 Jahrgänge	Fehlbedarf 4,5 Jahrgänge
91	69	0

2. Weitere Betreuungsangebote

Angebot	Kinderkrippe	Ganztagesplätze	Kinderhort	Plätze f. 2-3jäh.
Altersgruppe	0-3 Jahre	3-6 Jahre	6 - 14 Jahre	2-3 Jahre
Plätze	0	65	0	24

3. Darstellung der Betreuungsangebote

3.1 Kath. Kindergarten, Schankstraße 7, 67471 Elmstein

Belegung	Vormittags:	Nachmittags:		
Angebot	Öffnungszeiten		Gen. Plätze	bel. Plätze
Teilzeitplätze	8:00 - 12:00;	13:30 - 16:00	15	9
flexibel	7:15 - 08:00			
Ganztagsplätze	7:15 - 16:00		10	8
Gesamt			25	17
2-3jährige			6	3

3.2 Ev. Kindergarten, Bahnhofstraße 34, 67471 Elmstein (ab 01.01.2014 geschlossen)

Belegung	Vormittags: 15	Nachmittags: 7		
Angebot	Öffnungszeiten		Gen. Plätze	bel. Plätze
Teilzeit	7:00 - 12:00	13:30 - 16:00	7	5
flexibel	6:45 - 12:15	13:30 - 16:15		
Ganztags	7:00 - 16:15		15	10
Gesamt			22	15
2-3jährige			4	2

3.3 Gemeindecindertagesstätte, Feldpfad 5 a, 67471 Elmstein (ab 01.01.2014 2-gruppig)

Belegung	Vormittags: 21	Nachmittags: 21		
Angebot	Öffnungszeiten		Gen. Plätze	bel. Plätze
Teilzeit	8:00 - 11:45		0	0
Ganztags	8:00-16:00		22	17
Gesamt			22	17
2-3jährige			6	4

3.4 Ev. Kindergarten, Dorfstraße 29, 67471 Elmstein-Iggelbach

Belegung	Vormittags: 9	Nachmittags: 7		
Angebot	Öffnungszeiten		Gen. Plätze	bel. Plätze
Teilzeit	7:00 - 12:00	14:00 - 16:00	7	2
Ganztags	7:00 - 16:00		15	10
Gesamt			22	12
2-3jährige			6	2

3.5 Heinrich-Weintz-Schule, Grundschule, 67471 Elmstein

Angebot	Öffnungszeiten	Anzahl der Kinder
Grundschule	8:00 - 13:00	
Betreuende Grundschule	12:00 - 15:00	22

4. Anmerkungen zu Elmstein

Der Bedarf an Kindergartenplätzen ist gedeckt.

Die ev. Kindertagesstätte in Elmstein wurde zum 01.01.2014 geschlossen und die Kinder in einer zweiten Kindergartengruppe in der kom. Kindertagesstätte aufgenommen. Da auch die ev. Kindertagesstätte in Elmstein-Iggelbach nach dem Willen des Trägers nicht auf Dauer ausfinanziert werden kann, wurde bereits in der kom. Kindertagesstätte die Bauplanung für eine weitere Gruppe erstellt. Der Zeitpunkt der Schließung der ev. Kindertagesstätte ist noch nicht konkretisiert.

Ortsgemeinde Esthal

Einwohner: 1.460

Neubaugelbiete: nein

1. Bedarf an Kindergartenplätzen

1 a) Geburtsstatistik

Geb.-Jahr	08/09	09/10	10/11	11/12	12/13
Alter (31.08.14)	5	4	3	2	1
Einschulung	2015	2016	2017	2018	2019
Anzahl d. Kinder	9	13	12	5	9

1 b) Platzbedarf im Kindergarten

Kindergartenplätze	3 Jahrgänge	3,5 Jahrgänge	4 Jahrgänge	4,5 Jahrgänge	5 Jahrgänge
01.08.2014	34	37	39	44	48
01.08.2015	30	35	39		
01.08.2016	26				

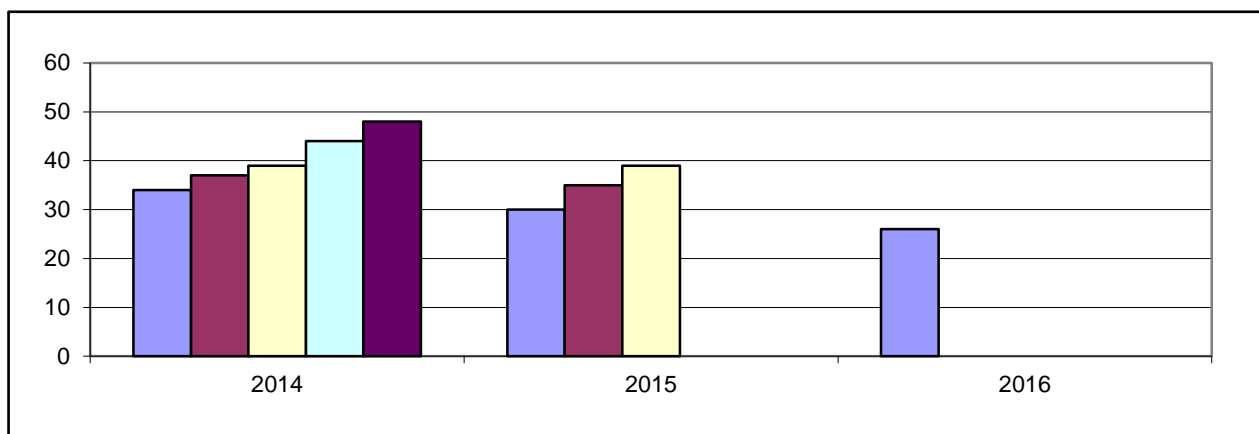

1 c) Bedarfsdeckung an Kindergartenplätzen (Rechtsanspruch)

Kigaplätze	Bedarf 4,5 Jahrgänge	Fehlbedarf 4,5 Jahrgänge
30	44	14

2. Weitere Betreuungsangebote

Angebot	Kinderkrippe	Ganztagesplätze	Kinderhort	Plätze f. 2-3jäh.
Altersgruppe	0-3 Jahre	3-6 Jahre	6 - 14 Jahre	2-3 Jahre
Plätze	7	25	0	6

3. Darstellung der Betreuungsangebote

3.1 Kath. Kindergarten, Hauptstraße 43, 67472 Esthal

Belegung

Vormittags: 12

Nachmittags: 14

Angebot	Öffnungszeiten	Gen. Plätze	bel. Plätze
Teilzeitplätze	8:00 - 12:00; 14:00 - 16:00	5	9
flexibel	7:15 - 12:30		
Ganztags	7:15 - 16:00	25	18
Krippe	7:15 - 16:00	7	0
Gesamt		37	27
2-3jährige		6	5

3.2 Grundschule Esthal, Hauptstraße 63, 67472 Esthal

Angebot	Öffnungszeiten	Anzahl der Kinder
Grundschule	8:00 - 13:00	
Betreuende Grundschule	12:00 - 15:00	15

4. Anmerkungen

Der Bedarf an Kindergartenplätzen ist zwar um 14 Plätze nicht gedeckt, allerdings können auch die Krippenplätze mit zweijährigen Kindern belegt werden. Daher ist keine weitere Maßnahme notwendig. Die tatsächliche Belegung ist gegenüber der statistischen Kinderzahlen niedriger.

Ortsgemeinde Frankeneck

Einwohner: 894
 Neubaugebiete: nein

1. Bedarf an Kindergartenplätzen

1 a) Geburtsstatistik

Geb.-Jahr	08/09	09/10	10/11	11/12	12/13
Alter (31.08.14)	5	4	3	2	1
Einschulung	2015	2016	2017	2018	2019
Anzahl d. Kinder	5	5	2	4	7

1 b) Platzbedarf im Kindergarten

Kindergartenplätze	3 Jahrgänge	3,5 Jahrgänge	4 Jahrgänge	4,5 Jahrgänge	5 Jahrgänge
01.08.2014	12	14	16	20	23
01.08.2015	11	15	18		
01.08.2016	13				

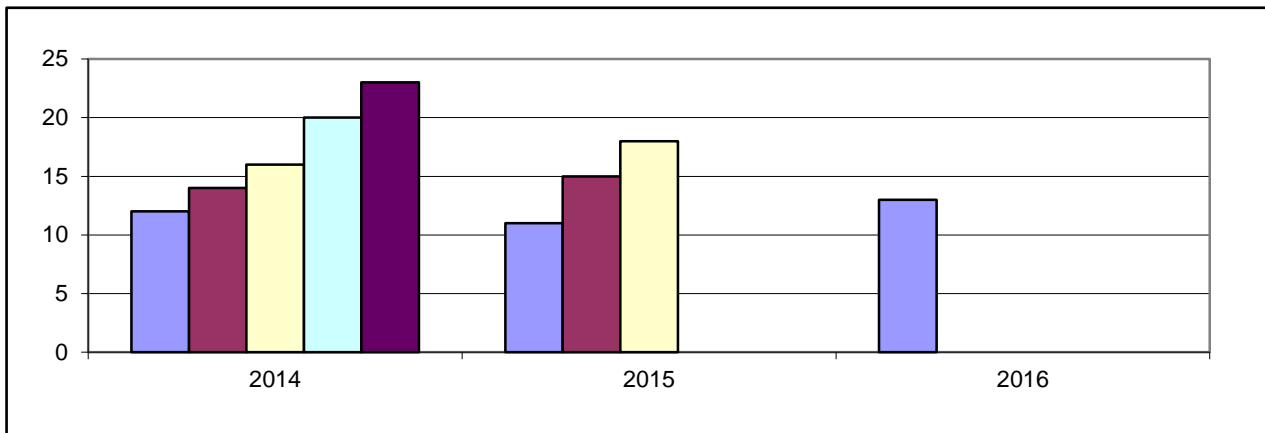

1 c) Bedarfsdeckung an Kindergartenplätzen (Rechtsanspruch)

Kigaplätze	Bedarf 4,5 Jahrgänge	Fehlbedarf 4,5 Jahrgänge
22	20	0

2. Weitere Betreuungsangebote

Angebot	Kinderkrippe	Ganztagesplätze	Kinderhort	Plätze f. 2-3jäh.
Altersgruppe	0-3 Jahre	3-6 Jahre	6 - 14 Jahre	2-3 Jahre
Plätze	0	15	0	6

3. Darstellung der Betreuungsangebote

3.1 Gemeindecindergarten, Neufelderstraße 3, 67468 Frankeneck

Belegung

Vormittags: 12

Nachmittags: 12

Angebot	Öffnungszeiten	Gen. Plätze	bel. Plätze
Teilzeitplätze	7:30 - 13:00; 14:00 - 16:00	7	5
flexibel	12:00 - 12:30		
Ganztagesplätze	7:30 - 16:00	15	13
Gesamt		22	18
davon für 2-3jährige Kinder		6	1

3.2 Schule: Zuordnung zur Grundschule Neidenfels

4. Anmerkungen

Der Bedarf an Kindergartenplätzen ist gedeckt.

Ortsgemeinde Lambrecht

Einwohner: 4.236

Neubaugelände: ja (Häuselgarten Ost, ca. 5 WE, 2014)
(Gartenstr. Ost, ca. 8 WE, Baubeginn unbekannt)

1. Bedarf an Kindergartenplätzen

1 a) Geburtsstatistik

Geb.-Jahr	08/09	09/10	10/11	11/12	12/13
Alter (31.08.14)	5	4	3	2	1
Einschulung	2015	2016	2017	2018	2019
Anzahl d. Kinder	20	41	34	36	33

1 b) Platzbedarf im Kindergarten

Kindergartenplätze	3 Jahrgänge	3,5 Jahrgänge	4 Jahrgänge	4,5 Jahrgänge	5 Jahrgänge
01.08.2014	95	113	131	148	164
01.08.2015	111	128	144		
01.08.2016	103				

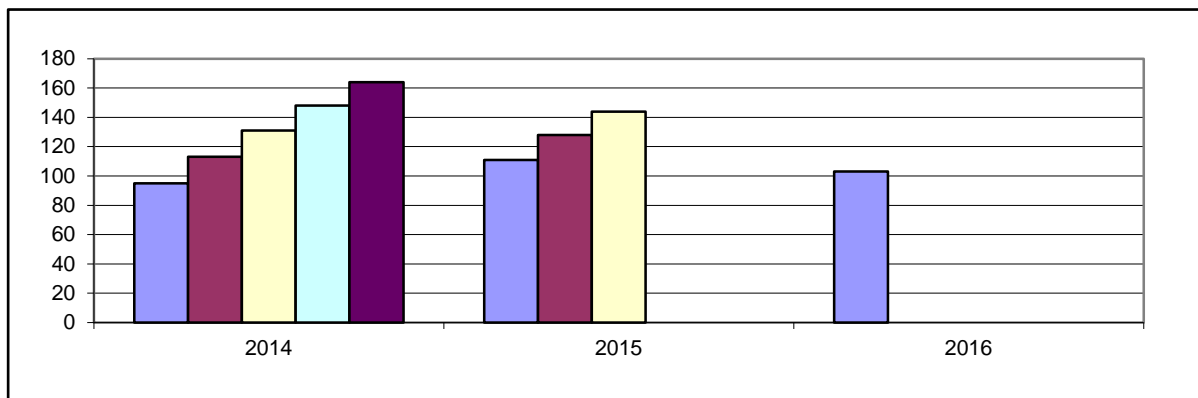

1 c) Bedarfsdeckung an Kindergartenplätzen (Rechtsanspruch)

Kigaplätze	Bedarf 4,5 Jahrgänge	Fehlbedarf 4,5 Jahrgänge
154	148	0

2. Weitere Betreuungsangebote

Angebot	Kinderkrippe	Ganztagesplätze	Kinderhort	Plätze f. 2-3jäh.
Altersgruppe	0-3 Jahre	3-6 Jahre	6 - 14 Jahre	2-3 Jahre
Plätze	14	136	20	30

3. Darstellung der Betreuungsangebote

3.1 Ev. Kindertagesstätte, Matthias-Erzberger-Straße 8, 67466 Lambrecht

Belegung:		Vormittags: 18	Nachmittags: 15
Angebot	Öffnungszeiten	Gen. Plätze	bel. Plätze
Ganztags	7:15 - 17:30	66	56
Gesamt		66	56
davon 2-3jährige		18	9

3.2 Kath. Kindergarten, Wiesenstraße 24, 67466 Lambrecht

Belegung		Vormittags: 17	Nachmittags: 11
Angebot	Öffnungszeiten	Gen. Plätze	bel. Plätze
Teilzeitplätze	7:15 - 12:00 14:00 - 16:30	8	10
Ganztagesplätze	7:15 - 16:30	25	19
Krippe	7:15 - 16:30	7	5
Gesamt		40	34
davon 2-3jährige		6	6

3.3 Städt. Kindertagesstätte, Matthias-Erzberger-Straße 7, 67466 Lambrecht

Belegung		Vormittags: 15	Nachmittags: 11
Angebot	Öffnungszeiten	Gen. Plätze	bel. Plätze
Teilzeitplätze	8:00 - 12:00; 14:00 - 16:00	10	9
flexibel	7:30 - 12:30 14:00 - 16:30		
Ganztags	7:30 - 16:30	45	27
Krippe	7:30 - 16:30	7	0
Gesamt		62	36
davon 2-3 Jährige		12	12

3.4 Ev. Kinderhort, Matthias-Erzberger-Straße 8, 67466 Lambrecht

Angebot	Öffnungszeiten	Gen. Plätze	bel. Plätze
Hort	07:15 - 17:30	20	20
Gesamt		20	20

3.5 Grundschule Lambrecht, Schulstraße 7, 67466 Lambrecht

Angebot	Öffnungszeiten	bel. Plätze
Grundschule	8:00 - 13:00	
Betreuende Grundschule	12:00 - 14:30	36

4. Anmerkungen zur Stadt Lambrecht

Der Bedarf an Kindergartenplätzen ist zwar nur knapp gedeckt, allerdings können die 14 Krippenplätze mit zweijährigen Kindern belegt werden. Die tatsächlichen Anmeldungen liegen auch niedriger als die statistischen Zahlen.

Im Hortbereich besteht ein weitergehender Bedarf, der durch die Einrichtung einer Ganztagschule aufgefangen werden soll.

Ortsgemeinde Lindenberg

Einwohner: 1.145

Neubaugelände: ja (südl. Hauptstr., ca. 12 WE, 2014)

1. Bedarf an Kindergartenplätzen

1 a) Geburtsstatistik

Geb.-Jahr	08/09	09/10	10/11	11/12	12/13
Alter (31.08.14)	5	4	3	2	1
Einschulung	2015	2016	2017	2018	2019
Anzahl d. Kinder	5	12	6	10	12

1 b) Platzbedarf im Kindergarten

Kindergartenplätze	3 Jahrgänge	3,5 Jahrgänge	4 Jahrgänge	4,5 Jahrgänge	5 Jahrgänge
01.08.2014	23	28	33	39	45
01.08.2015	28	34	40		
01.08.2016	28				

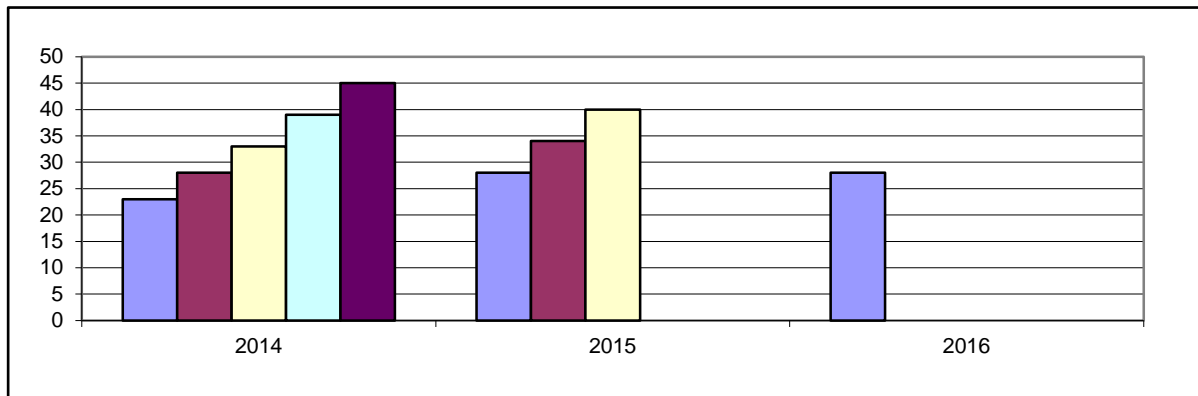

1 c) Bedarfsdeckung an Kindergartenplätzen (Rechtsanspruch)

Kigaplätze	Bedarf 4,5 Jahrgänge	Fehlbedarf 4,5 Jahrgänge
34	39	5

2. Weitere Betreuungsangebote

Angebot	Kinderkrippe	Ganztagesplätze	Kinderhort	Plätze f. 2-3jäh.
Altersgruppe	0-3 Jahre	3-6 Jahre	6 - 14 Jahre	2-3 Jahre
Plätze	0	30	10	6

3. Darstellung der Betreuungsangebote

3.1 Kath. Kindergarten, Wiesenstraße 7, 67473 Lindenberg

Belegung

Vormittags: 13

Nachmittags: 12

Angebot	Öffnungszeiten	Gen. Plätze	bel. Plätze
Teilzeitplätze	8.00 - 12:00; 14:00 - 16:30	4	0
flexibel	7:15 - 12:30 14:00 - 16:30		
Ganztags	7:15 - 16:30	30	27
Hort	7:15 - 16:30	10	4
Gesamt		44	31
davon 2-3jährige		6	6

3.2 Grundschule Lindenberg, Hauptstraße 49, 67473 Lindenberg

Angebot	Öffnungszeiten	Anzahl der Kinder
Grundschule	7:45 - 12:40	
Betreuende Grundschule	11:50 - 14:00	12

4. Anmerkungen

Der Bedarf an Kindergartenplätzen ist zwar um 5 Plätze nicht gedeckt, allerdings liegen die tatsächlichen Anmeldungen wesentlich niedriger als die statistischen Zahlen. Leer stehende Hortplätze könnten auch für Kindergartenkinder zur Verfügung gestellt werden.

Ortsgemeinde Neidenfels

Einwohner: 868

Neubaugelände: ja (Aspenkehle, ca.24 WE, 2014/15)

1. Bedarf an Kindergartenplätzen

1 a) Geburtsstatistik

Geb.-Jahr	08/09	09/10	10/11	11/12	12/13
Alter (31.08.14)	5	4	3	2	1
Einschulung	2015	2016	2017	2018	2019
Anzahl d. Kinder	5	2	1	4	2

1 b) Platzbedarf im Kindergarten

Kindergartenplätze	3 Jahrgänge	3,5 Jahrgänge	4 Jahrgänge	4,5 Jahrgänge	5 Jahrgänge
01.08.2014	8	10	12	13	14
01.08.2015	7	8	9		
01.08.2016	7				

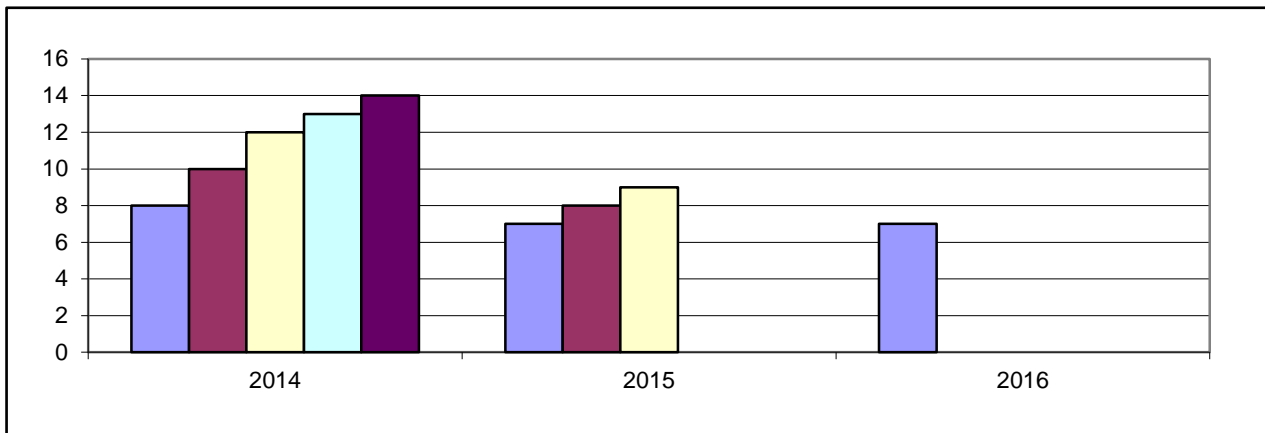

1 c) Bedarfsdeckung an Kindergartenplätzen (Rechtsanspruch)

Kigaplätze	Bedarf 4,5 Jahrgänge	Fehlbedarf 4,5 Jahrgänge
30	13	0

2. Weitere Betreuungsangebote

Angebot	Kinderkrippe	Ganztagesplätze	Kinderhort	Plätze f. 2-3jäh.
Altersgruppe	0-3 Jahre	3-6 Jahre	6 - 14 Jahre	2-3 Jahre
Plätze	7	30	0	6

3. Darstellung der Betreuungsangebote

3.1 Gemeindecindergarten, Schulstraße 1, 67468 Neidenfels

Belegung

Vormittags:

Nachmittags:

Angebot	Öffnungszeiten	Gen. Plätze	bel. Plätze
Ganztags	7:15 - 17:00	30	23
Krippenplätze	7:15 - 17:00	7	4
Gesamt		37	25
davon 2-3 jährige		6	2

3.2 Grundschule Neidenfels, Schulstraße 1, 67468 Neidenfels

Angebot	Öffnungszeiten	bel. Plätze
Grundschule	7:30 - 12:50	
Betreuende Grundschule	12:00 - 15:00	21

4. Anmerkungen

Der Bedarf an Kindergartenplätzen ist gedeckt.

Ortsgemeinde Weidenthal

Einwohner: 1.894
Neubaugelände: nein

1. Bedarf an Kindergartenplätzen

1 a) Geburtsstatistik

Geb.-Jahr	08/09	09/10	10/11	11/12	12/13
Alter (31.08.14)	5	4	3	2	1
Einschulung	2015	2016	2017	2018	2019
Anzahl d. Kinder	15	17	16	14	12

1 b) Platzbedarf im Kindergarten

Kindergartenplätze	3 Jahrgänge	3,5 Jahrgänge	4 Jahrgänge	4,5 Jahrgänge	5 Jahrgänge
01.08.2014	48	55	62	68	74
01.08.2015	47	53	59		
01.08.2016	42				

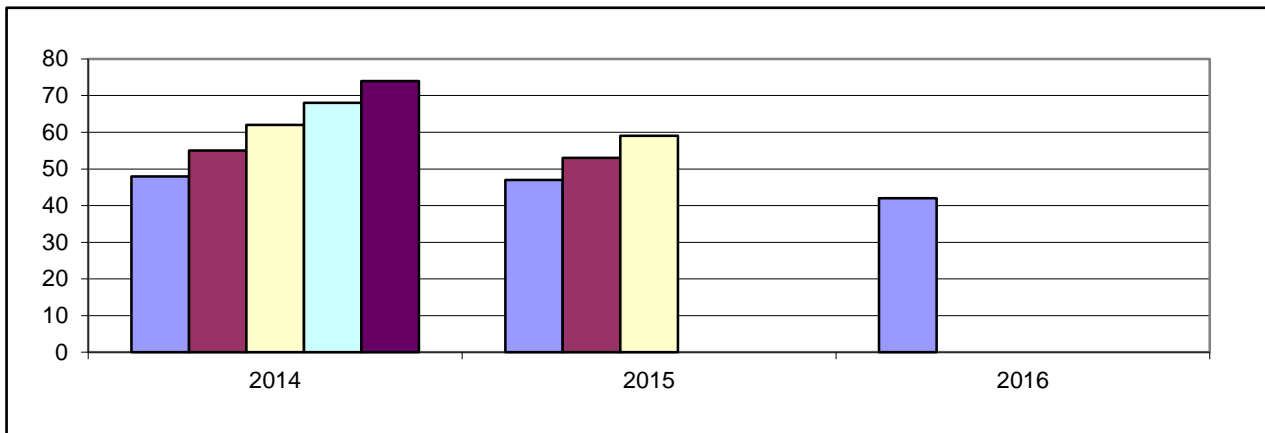

1 c) Bedarfsdeckung an Kindergartenplätzen (Rechtsanspruch)

Kigaplätze	Bedarf 4,5 Jahrgänge	Fehlbedarf 4,5 Jahrgänge
55	68	13

2. Weitere Betreuungsangebote

Angebot	Kinderkrippe	Ganztagesplätze	Kinderhort	Plätze f. 2-3jäh.
Altersgruppe	0-3 Jahre	3-6 Jahre	6 - 14 Jahre	2-3 Jahre
Plätze	7	25	0	0

3. Darstellung der Betreuungsangebote

3.1 Ev. Kindergarten, Langentalstraße 16, 67475 Weidenthal

Belegung Vormittags: 13

Angebot	Öffnungszeiten	Gen. Plätze	bel. Plätze
Teilzeitplätze	7:00 - 14:00	25	13
Gesamt		25	13

3.2 Kath. Kindergarten, Hauptstraße 130, 67475 Weidenthal

Belegung Vormittags: 16 Nachmittags: 10

Angebot	Öffnungszeiten	Gen. Plätze	bel. Plätze
Teilzeitplätze	7:00 - 12:00 14:00 - 16:30	5	9
Ganztagsplätze	7:00 -16:30	25	23
Krippe	7:00-16:30	7	4
Gesamt		37	36

3.3 Grundschule Weidenthal, Langentalstraße 3, 67475 Weidenthal

Angebot	Öffnungszeiten	Bel. Plätze
Grundschule	7:30 -15:00	
Betreuende Grundschule	12:00 - 15:00	29

4. Anmerkungen

Der Bedarf an Kindergartenplätzen ist zwar um 13 Plätze nicht gedeckt, allerdings können auch die 7 Krippenplätze mit zweijährigen Kindern belegt werden. Außerdem war die tatsächliche Belegung in den letzten Jahren wesentlich geringer.

Die ev. Kindertagesstätte wird zur Zeit umgebaut, so dass auch Ganztagsplätze und Plätze für unter dreijährige Kinder angeboten werden können.

Darstellung des Bedarfes in der VG Wachenheim

Einwohner: 10.425

1. Bedarf an Kindergartenplätzen

1 a) Geburtsstatistik

Geb.-Jahr	08/09	09/10	10/11	11/12	12/13
Alter (31.08.14)	5	4	3	2	1
Einschulung	2015	2016	2017	2018	2019
Anzahl d. Kinder	60	79	80	66	67

1 b) Platzbedarf im Kindergarten

Kindergartenplätze	3 Jahrgänge	3,5 Jahrgänge	4 Jahrgänge	4,5 Jahrgänge	5 Jahrgänge
01.08.2014	219	252	285	319	352
01.08.2015	225	259	292		
01.08.2016	213				

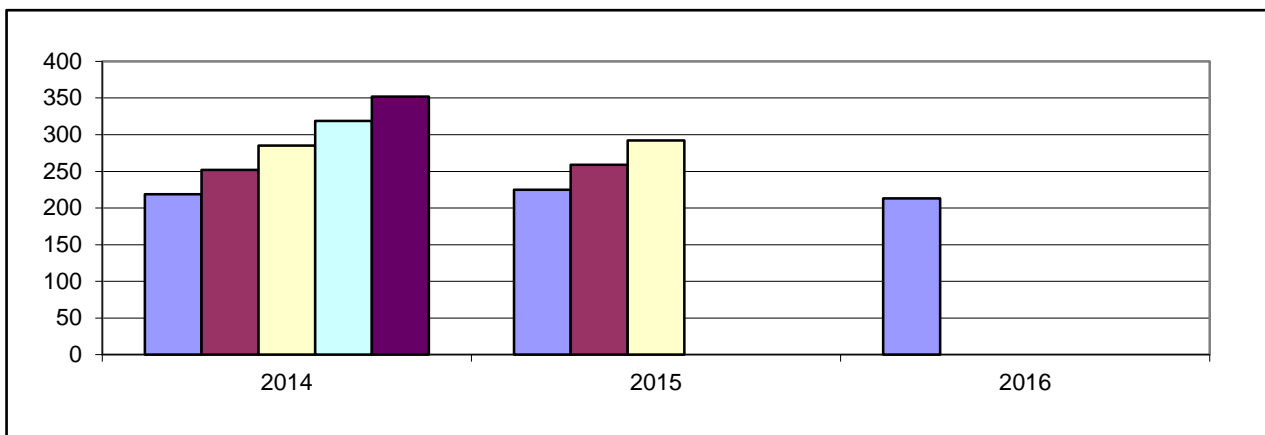

1 c) Bedarfsdeckung an Kindergartenplätzen (Rechtsanspruch)

Kigaplätze	Bedarf 4,5 Jahrgänge	Fehlbedarf 4,5 Jahrgänge*
366	319	0

*= Summe der örtlichen Fehlbedarfe

2. Weitere Betreuungsangebote

Angebot	Kinderkrippe	Ganztagesplätze	Kinderhort	Plätze f. 2-3jähr.	Tagespflege
Altersgruppe	0-3 Jahre	3-6 Jahre	6 - 14 Jahre	2-3 Jahre	0-13 Jahre
Plätze	17	198	80	84	8

Ortsgemeinde Ellerstadt

Einwohner: 2.480

Neubaugelände: ja (Mittelgewanne Ost, 6 WE, 2014)

1. Bedarf an Kindergartenplätzen

1 a) Geburtsstatistik

Geb.-Jahr	08/09	09/10	10/11	11/12	12/13
Alter (31.08.14)	5	4	3	2	1
Einschulung	2015	2016	2017	2018	2019
Anzahl d. Kinder	14	20	30	17	15

1 b) Platzbedarf im Kindergarten

Kindergartenplätze	3 Jahrgänge	3,5 Jahrgänge	4 Jahrgänge	4,5 Jahrgänge	5 Jahrgänge
01.08.2014	64	73	81	89	96
01.08.2015	67	75	82		
01.08.2016	62				

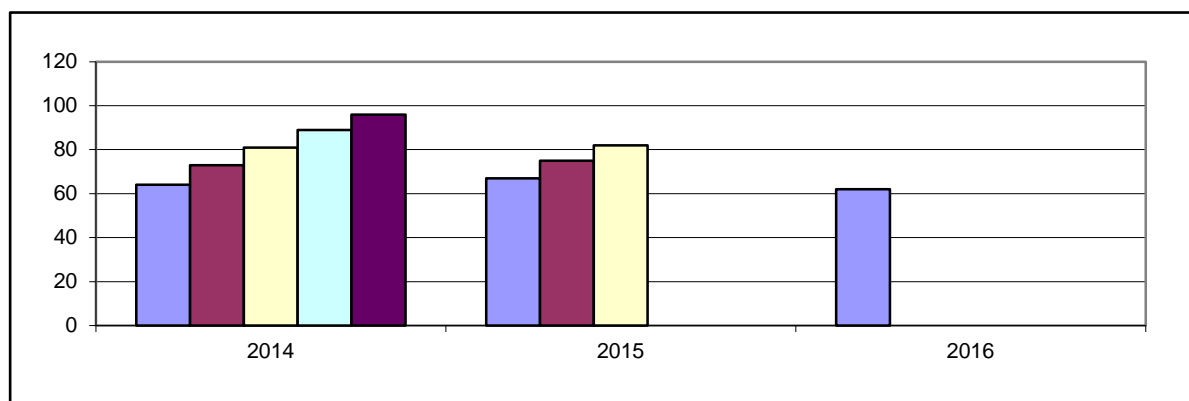

1 c) Bedarfsdeckung an Kindergartenplätzen (Rechtsanspruch)

Kigaplätze	Bedarf 4,5 Jahrgänge	Fehlbedarf 4,5 Jahrgänge
100	89	0

2. Weitere Betreuungsangebote

Angebot	Kinderkrippe	Ganztagesplätze	Kinderhort	Plätze f. 2-3jäh.
Altersgruppe	0-3 Jahre	3-6 Jahre	6 - 14 Jahre	2-3 Jahre
Plätze	0	48	0	24

3. Darstellung der Betreuungsangebote

3.1 Ev. Kindergarten, Bahnhofstraße 35, Ellerstadt

Belegung

Vormittags: 25

Nachmittags: 13

Angebot	Öffnungszeiten	Gen. Plätze	bel. Plätze
Teilzeitplätze	7:30 - 12:00 14:00-16:00	52	41
flexibel	12:00 - 13:00		
Ganztags	7:00 - 17:00	48	46
Gesamt		100	87
2-3jährige		24	22

3.2 Grundschule Ellerstadt, Bahnstraße 92, Ellerstadt

Angebot	Öffnungszeiten	bel. Plätze
Grundschule	8:00 - 13:00	
Betreuende Grundschule	12:00 - 16:00	29

4. Anmerkungen

Der Bedarf an Kindergartenplätze ist gedeckt. In der ev. Kindertagesstätte sollen die Ganztagsplätze von 48 auf 60 Plätze erhöht werden, allerdings müssen dazu die Räumlichkeiten angepasst werden.

Der ev. Träger wird hierzu mit der Gemeinde in entsprechende Verhandlungen treten.

Die Gemeinde Ellerstadt möchte mit Eintritt in den Kindergartenzweckverband eine Hortgruppe in Ellerstadt vorerst befristet auf zwei Jahre errichten.

Dieser Maßnahme wird für die nächsten zwei Jahre nur zugestimmt, wenn mindestens 15 Kinder verbindlich zur Eröffnung als auch darüber hinaus dauerhaft den Hort nutzen und der Schulträger konkrete Maßnahmen und Aktivitäten einleitet, um das Betreuungsangebot der Grundschule zu verbessern.

Ortsgemeinde Friedelsheim

Einwohner: 1.535

Neubaugelände: ja (ca. 70 Bauplätze, "Schloßgasse/ Waltershöhe", 2016/17)

1. Bedarf an Kindergartenplätzen

1 a) Geburtsstatistik

Geb.-Jahr	08/09	09/10	10/11	11/12	12/13
Alter (31.08.14)	5	4	3	2	1
Einschulung	2015	2016	2017	2018	2019
Anzahl d. Kinder	8	14	14	12	8

1 b) Platzbedarf im Kindergarten

Kindergartenplätze	3 Jahrgänge	3,5 Jahrgänge	4 Jahrgänge	4,5 Jahrgänge	5 Jahrgänge
01.08.2014	36	42	48	52	56
01.08.2015	40	44	48		
01.08.2016	34				

1 c) Platzbedarf im Kindergarten (mit Gönheim)

Kindergartenplätze	3 Jahrgänge	3,5 Jahrgänge	4 Jahrgänge	4,5 Jahrgänge	5 Jahrgänge
01.08.2014	71	82	92	100	108
01.08.2015	74	82	90		
01.08.2016	62				

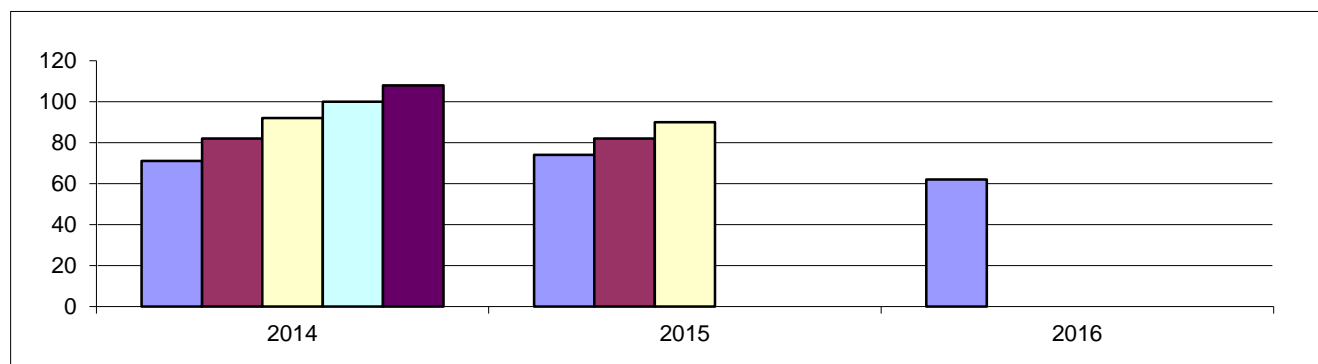

1 c) Bedarfsdeckung an Kindergartenplätzen (Rechtsanspruch)

Kigaplätze	Bedarf 4,5 Jahrgänge	Fehlbedarf 4,5 Jahrgänge
108	100	0

2. Weitere Betreuungsangebote

Angebot	Kinderkrippe	Ganztagesplätze	Kinderhort	Plätze f. 2-3jähr.
Altersgruppe	0-3 Jahre	3-6 Jahre	6 - 14 Jahre	2-3 Jahre
Plätze	7	55	20	24

Ortsgemeinde Gönnheim

Einwohner: 1.531

Neubaugelände: ja (geplant; Ruthenweg II, ca. 40 Bauplätze, 2015/16)

1. Bedarf an Kindergartenplätzen

1 a) Geburtsstatistik

Geb.-Jahr	08/09	09/10	10/11	11/12	12/13
Alter (31.08.14)	5	4	3	2	1
Einschulung	2015	2016	2017	2018	2019
Anzahl d. Kinder	10	14	11	9	8

1 b) Platzbedarf im Kindergarten

Kindergartenplätze	3 Jahrgänge	3,5 Jahrgänge	4 Jahrgänge	4,5 Jahrgänge	5 Jahrgänge
01.08.2014	35	40	44	48	52
01.08.2015	34	38	42		
01.08.2016	28				

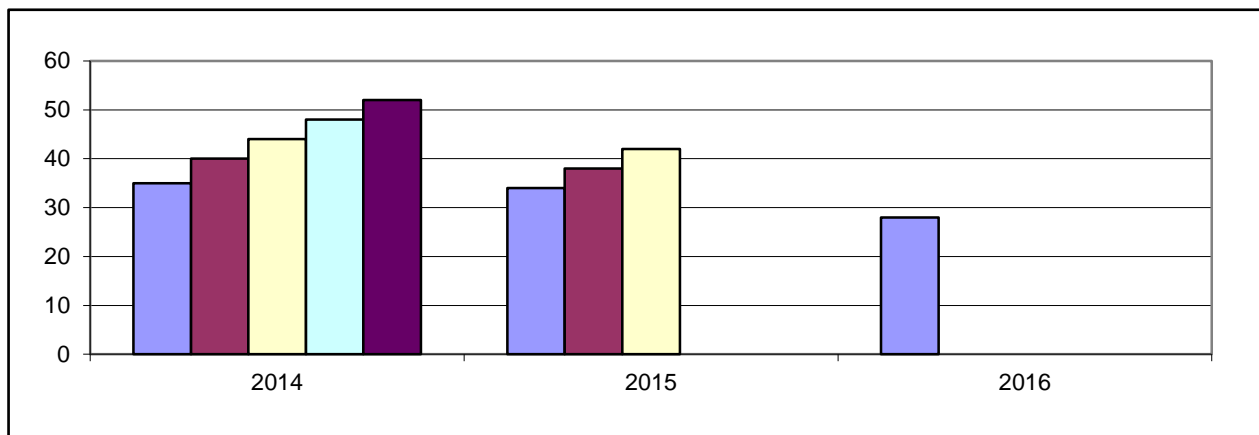

1 c) Bedarfsdeckung an Kindergartenplätzen (Rechtsanspruch)

Kigaplätze	Bedarf 4,5 Jahrgänge	Fehlbedarf 4,5 Jahrgänge
siehe	Friedelsheim	

2. Weitere Betreuungsangebote

Angebot	Kinderkrippe	Ganztagesplätze	Kinderhort	Plätze f. 2-3jähr.
Altersgruppe	0-3 Jahre	3-6 Jahre	6 - 14 Jahre	2-3 Jahre
Plätze	siehe	Friedelsheim		

3. Darstellung der Betreuungsangebote

3.1 Zweckverbandskindertagesstätte, Hauptstr. 154, Friedelsheim

Belegung Vormittags: Nachmittags:

Angebot	Öffnungszeiten	Gen. Plätze	bel. Plätze
Teilzeitplätze	7:30 - 12:30, 14:00 - 16:00	53	54
flexibel	7:30 - 13:00; 13:30 - 16:15		
Ganztags	7:00 - 17:00	55	53
Krippenplätze	7:00 - 17:00	7	4
Hortplätze	11:00 - 17:00	20	19
Gesamt		135	130
2 - 3 jährige		24	18

3.3 Zuordnung zur Grundschule Ellerstadt, Standort Friedelsheim, Hauptstr. 154

Angebot	Öffnungszeiten	bel. Plätze
Grundschule	8:00 - 13:00	
Betreuende Grundschule	12:00 - 16:00	35

4. Anmerkungen

Der Bedarf an Kindergartenplätzen ist gedeckt.

Ortsgemeinde Wachenheim

Einwohner: 4.879

Neubaugelände: ja (ca. 100 Bauplätze, "Pfortenstück", "Am Schwabenbach", 2015/16)

1. Bedarf an Kindergartenplätzen

1 a) Geburtsstatistik

Geb.-Jahr	08/09	09/10	10/11	11/12	12/13
Alter (31.08.14)	5	4	3	2	1
Einschulung	2015	2016	2017	2018	2019
Anzahl d. Kinder	28	31	25	28	36

1 b) Platzbedarf im Kindergarten

Kindergartenplätze	3 Jahrgänge	3,5 Jahrgänge	4 Jahrgänge	4,5 Jahrgänge	5 Jahrgänge
01.08.2014	84	98	112	130	148
01.08.2015	84	102	120		
01.08.2016	89				

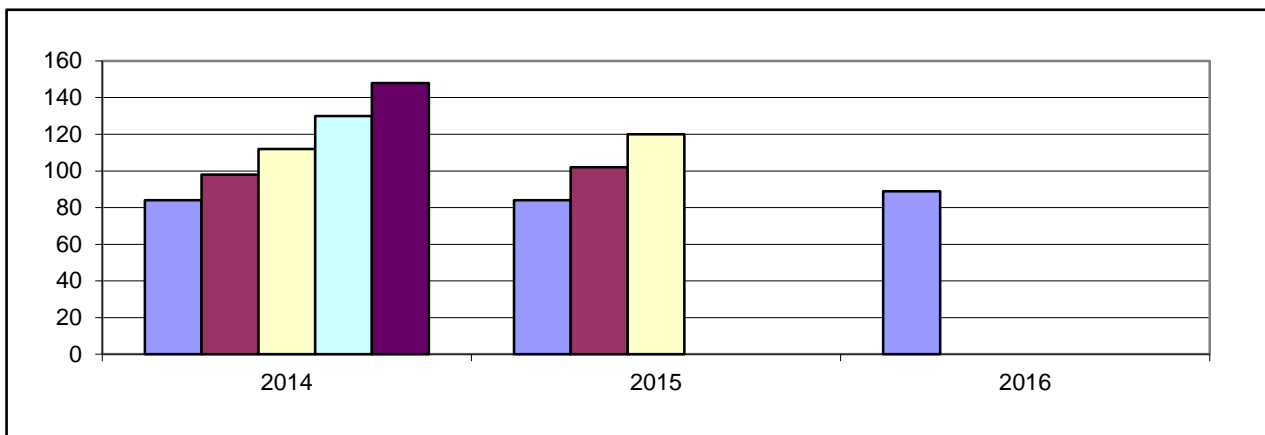

1 c) Bedarfsdeckung an Kindergartenplätzen (Rechtsanspruch)

Kigaplätze	Bedarf 4,5 Jahrgänge	Fehlbedarf 4,5 Jahrgänge
158	130	0

2. Weitere Betreuungsangebote

Angebot	Kinderkrippe	Ganztagesplätze	Kinderhort	Plätze f. 2-3jäh.
Altersgruppe	0-3 Jahre	3-6 Jahre	6 - 14 Jahre	2-3 Jahre
Plätze	10	95	60	36

3. Darstellung der Betreuungsangebote

3.1 Städt. Kindertagesstätte, Hinterm Graben 20, Wachenheim

Belegung Vormittags: 18 Nachmittags: 17

Angebot	Öffnungszeiten	Gen. Plätze	bel. Plätze
Teilzeitplätze	8:00 - 12:00, 13:30 - 16:00	43	36
flexibel			
Ganztagsplätze	7:00 - 17:00	95	84
Krippe	7:00 - 17:00	10	8
Gesamt		148	128
davon 2-3jähr. Kinder		36	19

3.2 Waldkindergarten, Hinterm Graben 2, Wachenheim

Belegung Vormittags: 10 Nachmittags: 10

Angebot	Öffnungszeiten	Gen. Plätze	bel. Plätze
Teilzeitplätze	8:00 - 13:00	20	13
Gesamt		20	13

3.3 Städt. Kinderhort, Wachenheim

Angebot	Öffnungszeiten	Gen. Plätze	bel. Plätze
Hortplätze	11:00 - 17:00	60	52
Gesamt	Schulfreie Tage 8:00 - 17:00	60	52

3.4 Grundschule Wachenheim, Hinterm Graben 3, Wachenheim

Angebot	Öffnungszeiten	bel. Plätze
Betreuende Grundschule	12:00 - 13:00	15
Ganztagschule	12:00 - 16:00	33

+Ferienbetreuung: Osterferien + 3 Wochen Sommerferien

4. Anmerkungen

Der Bedarf an Kindergartenplätzen ist gedeckt. Durch die Öffnung von insgesamt sechs Gruppen für zweijährige Kinder soll die Krippengruppe so entlastet werden, dass auch verstärkt unter zweijährige Kinder aufgenommen werden können.